



**UNITÀ COORDINAMENTO MUNICIPIO 4
DOCUMENTO N. 3 DEL 22 FEBBRAIO 2024**

ESTRATTO DEL VERBALE DELLA SEDUTA DEL CONSIGLIO DEL MUNICIPIO 4

OGGETTO: Toponomastica Municipio 4

CONSIGLIERI/CONSIGLIERE IN CARICA

BIANCO STEFANO	Presidente Municipio
ALENI STEFANIA	Presidente Consiglio
ARENA FRANCESCO	PANDOLFINO GABRIELE
BARATELLI PAOLA	PAZZAGLIA CHIARA
BASSI PAOLO GUIDO	PEREGO GIACOMO
BIGATTI LOREDANA	PEPE GIUSEPPE PIETRO
BORGHI DAVIDE	POZZANI ROSA
BOSSI EMANUELA	ROBERTI SIMONE
CECCHETTO MASSIMILIANO ALESSANDRO	ROCCA DAVIDE
CORMIO MARCO	SCALFI MARGHERITA
DI MATTEO ALFONSO	SCHIAFFINO LAURA
FERRARI BARDILE DAVIDE	SCHIANNI MAURIZIO
FLORIO STEFANO	SCIASCIA BENEDETTA
MARI PIETRO	STEFANELLI TOMMASO
MARIANI GIANCARLO MARIA	STRANGI FABIO ROBERTO ALESSANDRO
MELLONI MARINA ROSA GIUSEPPINA	TURRONI ANNALISA
MISANI ANGELO MARIO	

Assiste alla seduta il Segretario verbalizzante Carmela Bagnato

Fatto eseguire l'appello nominale dal Segretario verbalizzante, la Presidente del Consiglio Stefania Aleni accerta che risultano presenti all'appello n. 21 Consiglieri.

Assenti i Consiglieri: Borghi, Di Matteo, Mari, Pandolfino, Pazzaglia, Pepe, Pozzani, Scalfi, Schianni, Turrone.

Partecipa all'adunanza la Responsabile Unità Supporto Organi dott.ssa Carmela Bagnato. Il Presidente, accertato il numero legale degli intervenuti, dichiara aperta la seduta alle ore 19.03.



Votazione proposta documento

La Presidente Aleni pone in votazione la proposta di documento in oggetto.

Al riscontro dei voti (scrutatori i consiglieri Misani, Rocca, Sciascia), la votazione dà il seguente esito:

- presenti n. 21 Consiglieri
- favorevoli n. 21
- contrari n. 0
- astenuti n. 0
- assenti n. 10 (Arena, Ferrari Bardile, Pandolfino, Pazzaglia, Pepe, Pozzani, Rocca, Schianni, Sciascia, Strangi)

Il Presidente del Consiglio di Municipio ne fa la proclamazione.



IL CONSIGLIO DI MUNICIPIO 4

Premesso che:

- All'Assessorato alla Cultura è delegata la competenza relativa alla scelta delle intitolazioni di vie, piazze, giardini e aree urbane;
- Per dette intitolazioni ci si attiene ai principi in materia di toponomastica, contenuti nella L. 1188 del 23 giugno 1927, che prevedono debbano essere trascorsi "dieci anni dalla morte della persona, cui si voglia intitolare un sito cittadino" (artt. 1 e 2).

Considerato che:

- I nomi dei luoghi serbano una traccia importante di molti eventi che hanno caratterizzato la storia di una comunità che ha abitato un determinato contesto e responsabilità di chi amministra un territorio è quella di valorizzare la memoria storica intrinseca in ognuno di essi;
- si ritiene la toponomastica un'opportunità di sviluppo culturale e sociale in quanto strumento per il recupero e la valorizzazione della memoria storica di coloro che hanno agito, prodotto cultura e contribuito al progresso sociale, culturale e politico del Paese o della città;
- coerentemente con quanto previsto dal Documento Unico di Programmazione 2022/2024 nel quale si indicano fra le linee di sviluppo quella della "...realizzazione di attività legate al tema della memoria...", fra gli obiettivi di mandato dell'attuale consiliatura, c'è quello di predisporre un documento di Consiglio con l'elenco di luoghi del Municipio 4 privi di intitolazione da inviare agli uffici centrali per future eventuali intitolazioni;
- questa attività si inserisce all'interno di un programma più ampio di attività tese al recupero e valorizzazione della memoria di fatti ed avvenimenti storici rilevanti per la città e il nostro territorio (come ad esempio il lavoro legato al tema delle pietre di inciampo) e all'incremento di toponomi intitolati a figure femminili;
- è stato avviato nel corso del 2023 un tavolo di lavoro con l'Assessorato alla Cultura e i competenti uffici centrali allo scopo di predisporre il sopradetto elenco attraverso momenti di incontro e scambi documentali;
- è stato predisposto un elenco di possibili luoghi a cura della Commissione Cultura, Quartieri, Partecipazione e Affari Istituzionali redatto recependo indicazioni provenienti dai consiglieri municipali, elenco che poi è stato oggetto del lavoro istruttorio condotto dagli uffici centrali in base all'iter amministrativo in essere funzionale alla sua verifica circa il rispetto dei criteri di eleggibilità previsti;
- l'esito del lavoro è stato presentato e discusso nel corso della seduta congiunta delle Commissioni Cultura, Quartieri, Partecipazione e Affari Istituzionali e Verde e Ambiente - Mobilità svoltasi il 10 gennaio 2024 e della seduta della Commissione Cultura, Quartieri, Partecipazione e Affari Istituzionali del 7 febbraio 2024.

PROPONE

1. Il censimento dei luoghi così come definiti negli allegati al presente documento, che ne costituiscono parte integrante;
2. di individuare due ulteriori siti del Municipio, quali: il giardino di Via Oglio 18 e l'area verde fra le vie Giorgio Vasari e Serviliano Lattuada che, previa verifica da parte degli uffici tecnici, possano essere inseriti nel censimento.





Comune di
Milano

ELENCO SITI

Per Documento Toponomastica Municipio 4

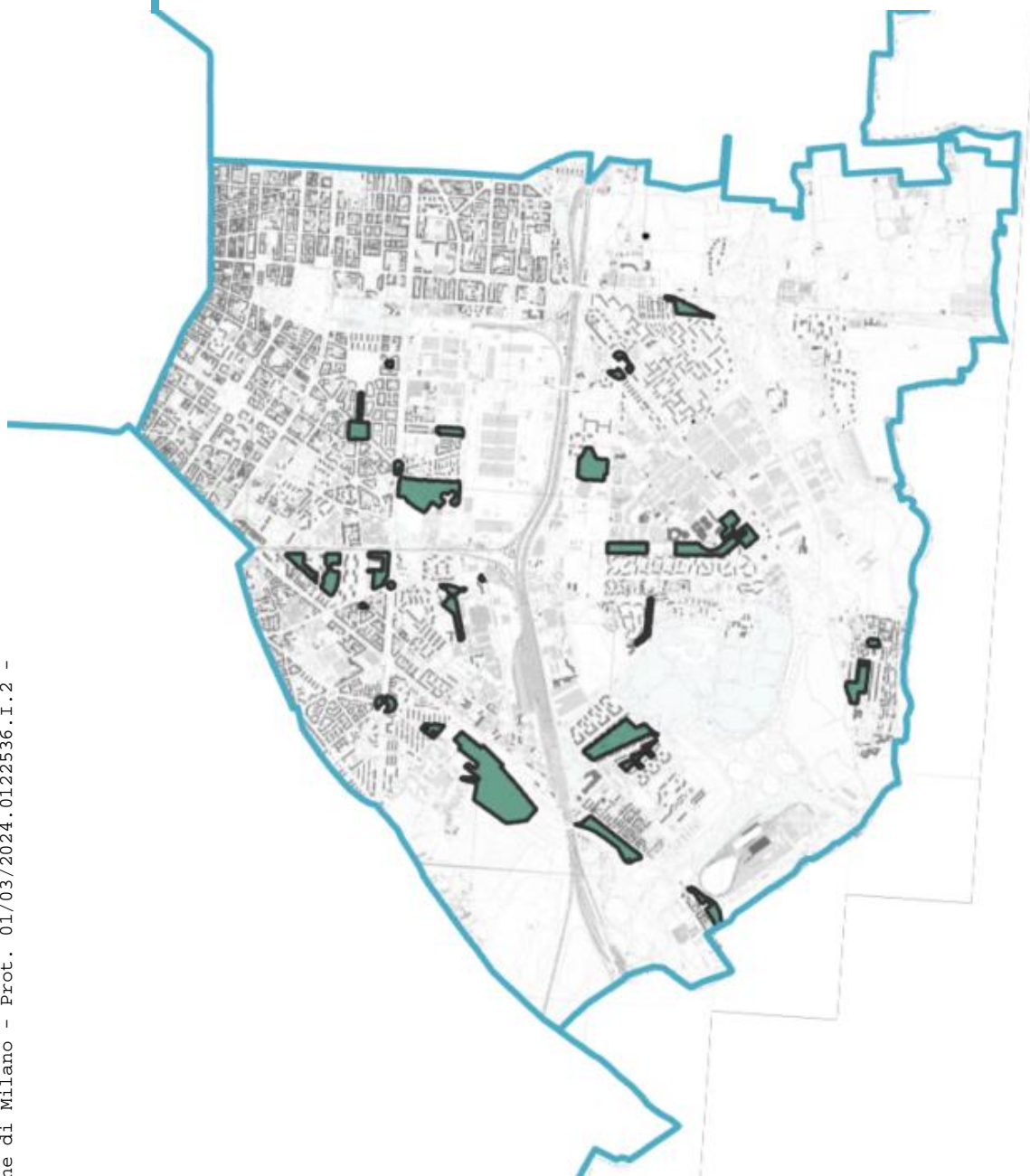

Sommario (in ordine per tipologia)

Aree Intitolabili	3
Giardini di via Quintiliano – 1 di 5	3
Giardini di via Quintiliano – 2 di 5	4
Giardini di via Quintiliano – 3 di 5	5
Giardini di via Quintiliano – 4 di 5	6
Giardino di Piazza Insubria	7
Giardino di Piazzale Cuoco	8
Giardino di Piazzale Gabriele Rosa	9
Giardino di Piazzale Ovidio	10
Giardino di via 8 Ottobre 2001	11
Giardino di via Garavaglia	12
Giardino di via Laura Ciceri Visconti	13
Giardino di via Montemartini	14
Giardino di via Rogoredo	15
Giardino di via Serlio	16
Giardino nella rotatoria di Piazzale Bologna	17
Giardino Piazzale Bologna	18
Giardino tra via Bonfadini e via Sordello	19
Giardino tra via Cadibona e via Monte Velino	20
Giardino tra via Longanesi e via Nervesa	21
Giardino tra via Martinengo e via Caviglia	22
Giardino tra via Nervesa e via Gonzales	23
Giardino tra via Sulmona e via Martinengo	24
Parco dell’Alberello di Santa Giulia	25
Parco di via Luisa Sanfelice	26
Parco di via Norico	27
Parco Emilio Alessandrini	28
Parco Gino Cassinis	29
Parco Ponte Lambro	30
Parco Trapezio di Santa Giulia	31
Piazza che si affaccia su via 8 Ottobre 2001	32
Aree Non Intitolabili	33
Chiesetta Sant’Anna in Castagnedo	33
Giardini di via Quintiliano – 5 di 5	34
Piazzetta LAVANDAI DI PONTE LAMBRO [9857]	35
Aree Non Trovate	36
Passaggio Ivan della Mea	36
Via Tertulliano - tanti tronconi fra cui mercato di viale Puglia	36
Aree Doppie	37



ELENCO SITI

Area Porto di Mare, via Fabio Massimo e stradine limitrofe	37
Aree verdi fra via Bacchiglione e via Sacconi	38
Parco Pubblico di viale Insubria	39



Aree Intitolabili

Giardini di via Quintiliano – 1 di 5

Richiesta: Giardini di via Quintiliano

Delibera: Nessuna

Coerenze:

- VIA MARCO FABIO QUINTILIANO [4214]
- VIA MECENATE [3323]

Solo area a verde

Google: <https://goo.gl/maps/cvnmD9nNBoCHgbi87>

Superficie: circa 10.191 mq – 1,02 ha

Mappa:



Note:

A partire dalla richiesta, sono state individuate 5 aree verdi potenzialmente intitolabili. Per ognuna di esse è stata fatta una scheda.



Giardini di via Quintiliano – 2 di 5

Richiesta: Giardini di via Quintiliano

Delibera: Nessuna

Coerenze:

- VIA MARCO FABIO QUINTILIANO [4214]
- VIA UGO GUIDO MONDOLFO [3323]
- VIALE UNGHERIA [3357]

Solo area a verde

Google: <https://goo.gl/maps/8Mm63CkcREA3NukKA>

Superficie: circa 23.988 mq – 2,4 ha

Mappa:

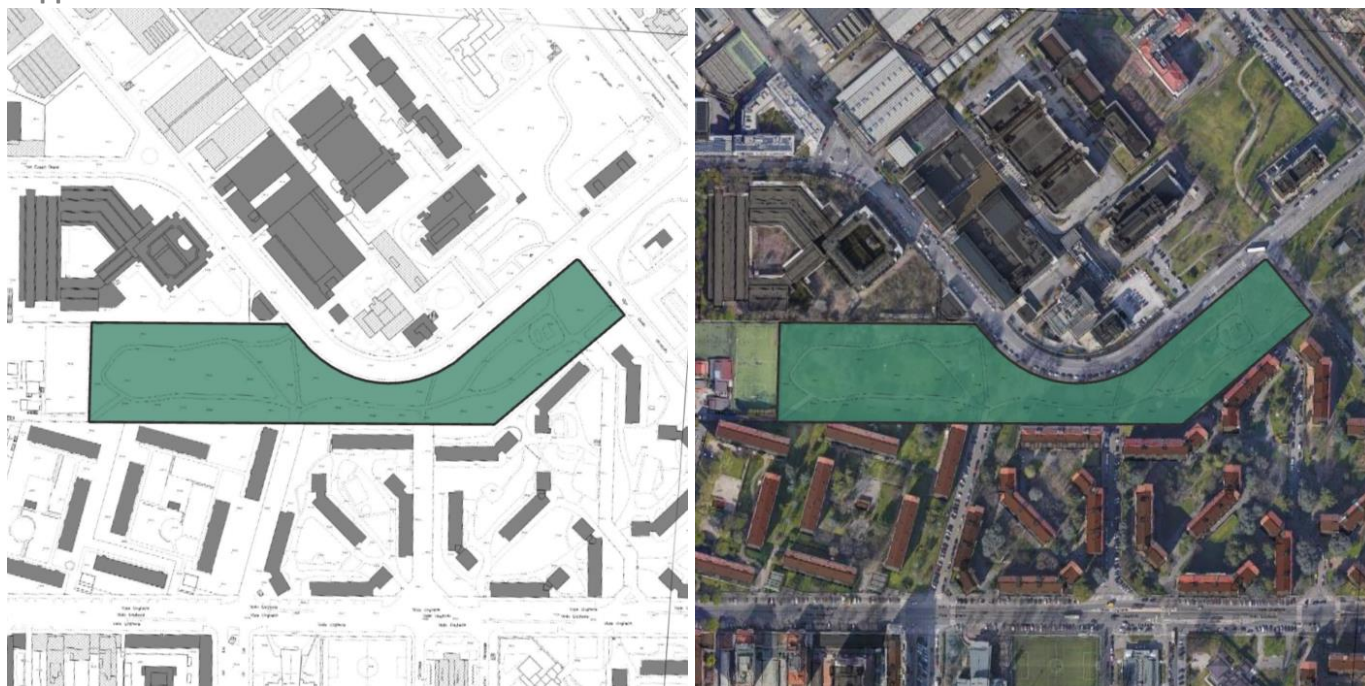

Note:

A partire dalla richiesta, sono state individuate 5 aree verdi potenzialmente intitolabili. Per ognuna di esse è stata fatta una scheda.



Giardini di via Quintiliano – 3 di 5

Richiesta: Giardini di via Quintiliano

Delibera: Nessuna

Coerenze:

- VIA ORESTE SALOMONE [3325]

Solo area a verde

Google: <https://goo.gl/maps/vmMMJ1GpicBjQh7j7>

Superficie: circa 16.788 mq – 1,68 ha

Mappa:



Note:

A partire dalla richiesta, sono state individuate 5 aree verdi potenzialmente intitolabili. Per ognuna di esse è stata fatta una scheda.



Giardini di via Quintiliano – 4 di 5

Richiesta: Giardini di via Quintiliano

Delibera: Nessuna

Coerenze:

- VIA MECENATE [3323]
- VIA UGO GUIDO MONDOLFO [3367]

Solo area a verde

Google: <https://goo.gl/maps/HJadeJctGArkoxPi9>

Superficie: circa 6.806 mq – 0,68 ha

Mappa:



Note:

A partire dalla richiesta, sono state individuate 5 aree verdi potenzialmente intitolabili. Per ognuna di esse è stata fatta una scheda.

La porzione a sud è intitolabile.

Riguardo la porzione a nord, esiste un civico già assegnato all'edificio presente con conseguente impossibilità di intitolazione della stessa (vedi *Giardini di via Quintiliano – 5 di 5*).



Giardino di Piazza Insubria

Richiesta: Giardino di Piazza Insubria

Delibera: Nessuna

Coerenze:

- PIAZZA INSUBRIA [3221]

Solo area a verde

Google: <https://goo.gl/maps/4SXbxckNiCxQrNCe6>

Superficie: circa 14.681 mq – 1,47 ha

Mappa:

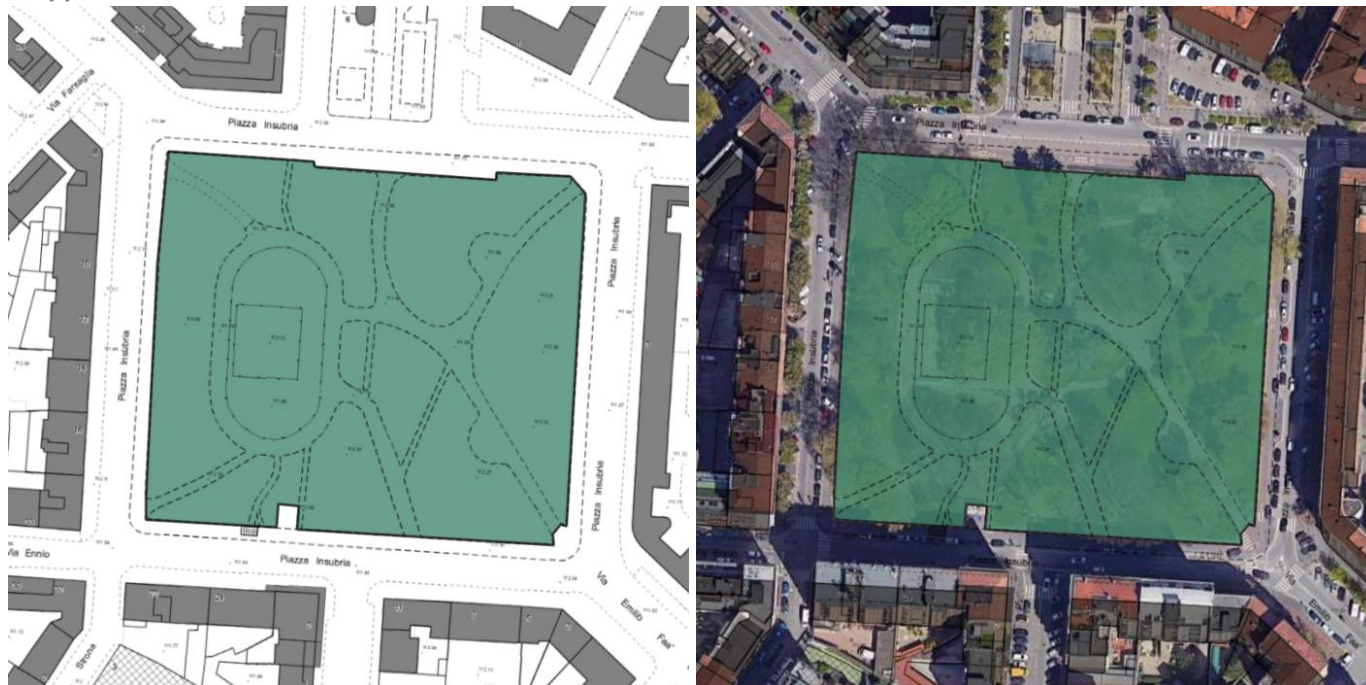

Note:

Nell'elenco è indicato anche **Parco Pubblico di Viale Insubria**: indica la stessa area.

Ai confini inferiori del parco è presente un chiosco con civico Piazza Insubria [3221] 24C01 (vedi immagine seguente) ma non influisce sull'area intitolabile.



Giardino di Piazzale Cuoco

Richiesta: Giardini piazzale Cuoco

Delibera: Nessuna

Coerenze:

- PIAZZALE VINCENZO CUOCO [3163]

Solo area a verde

Google: <https://goo.gl/maps/MoPqMX3K41m2zSrr6>

Superficie: circa 3.529 mq – 0,35 ha

Mappa:

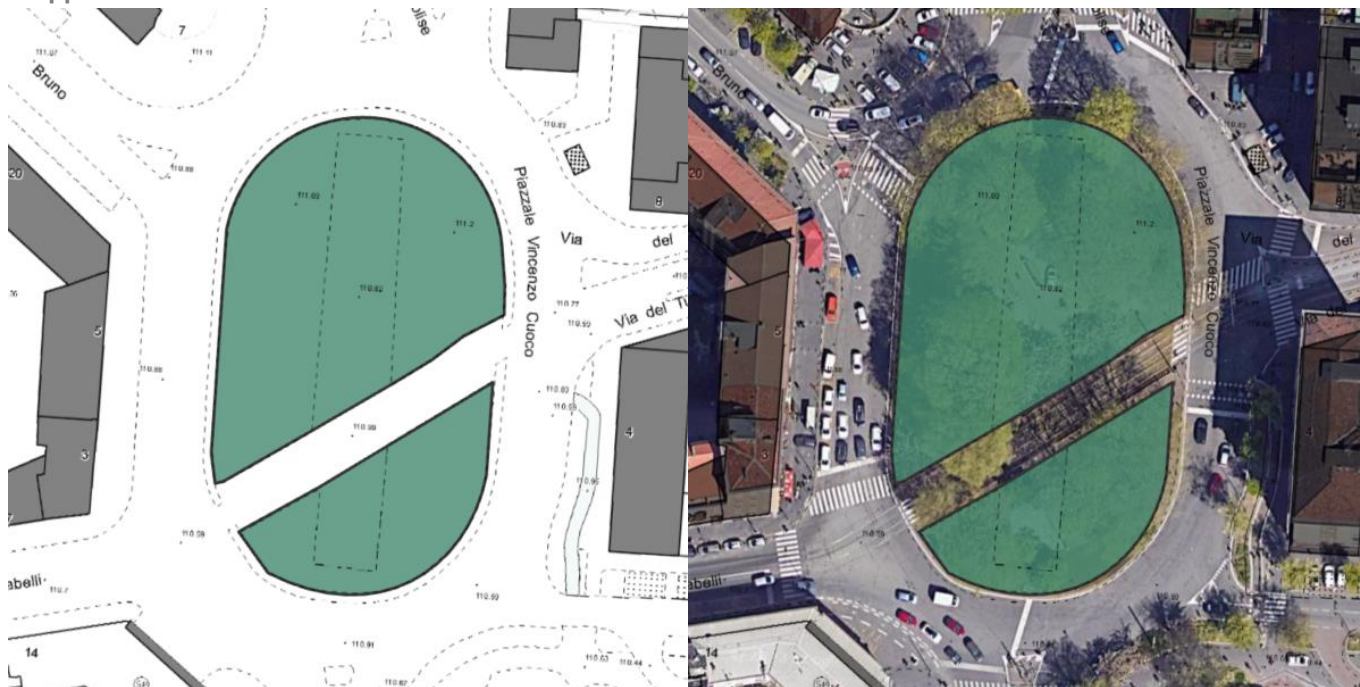

Note:

Nessuna



Giardino di Piazzale Gabriele Rosa

Richiesta: Giardino di Piazza Gabriele Rosa

Delibera: Nessuna

Coerenze:

- PIAZZALE GABRIELE ROSA [4288]

Solo area a verde

Google: <https://goo.gl/maps/PAELYsR3Qij8dbF19>

Superficie: circa 7.610 mq – 0,76 ha

Mappa:

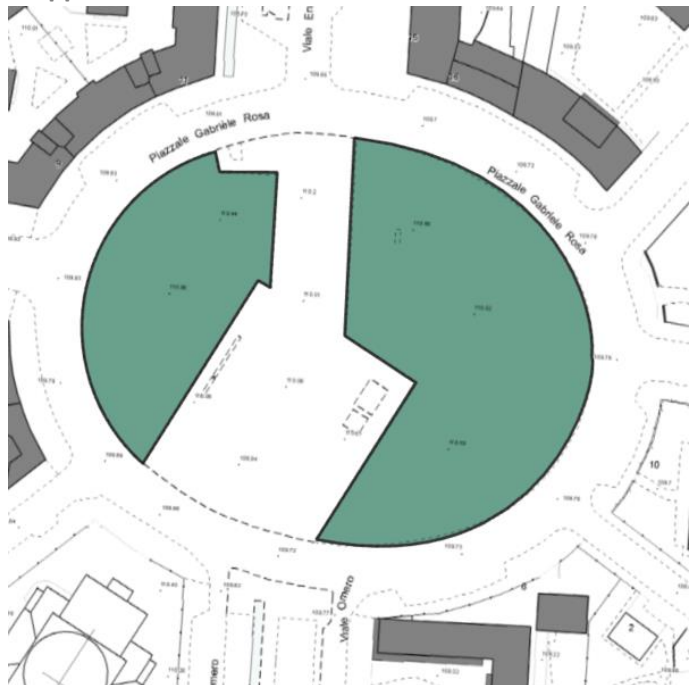

Note:

Nessuna



Giardino di Piazzale Ovidio

Richiesta: Giardini Piazzale Ovidio

Delibera: Nessuna

Coerenze:

- PIAZZA OVIDIO [3324]
- VIA TOSCOLANO [3362]
- VIA MARIA MONTESSORI [3361]

Solo area a verde

Google: <https://goo.gl/maps/ufHBnonGaU25FYRd7>

Superficie: circa 8.095 mq – 0,81 ha

Mappa:



Note:

Sono presenti 2 accessi numerati:

- VIA MARIA MONTESSORI [3361] 17G01
- VIA TOSCOLANO [3362] 2G01

ma non influiscono sull'area intitolabile.



Giardino di via 8 Ottobre 2001

Richiesta: Piazza 8 ottobre 2021 per vittime incidente aereo ??

Delibera: Nessuna

Coerenze:

- VIA OTTO OTTOBRE 2001 [4377]
- VIA GIUSEPPE IMPASTATO [3388]
- VIA MARIGNANO [3351]

Solo area a verde

Google: <https://goo.gl/maps/6XBEG1emqSEAnVTP9>

Superficie: circa 13.873 – mq – 1,39 ha

Mappa:



Note:

Sono presenti 2 accessi numerati:

- VIA OTTO OTTOBRE 2001 [4377] 3G01
- VIA OTTO OTTOBRE 2001 [4377] 3G02

ma non influiscono sull'area intitolabile.



Giardino di via Garavaglia

Richiesta: Giardini via Garavaglia

Delibera: Nessuna

Coerenze:

- VIA CARLO GARAVAGLIA [3303]
- VIA ALESSANDRO MAZZUCOTELLI [3304]
- VIA ABELARDO PECORINI [3369]
- VIALE ENRICO FORLANINI [3318]

Solo area a verde

Google: <https://goo.gl/maps/CJvQQ3PzqQTTnEEY9>

Superficie: circa 13.260 mq – 1,33 ha

Mappa:

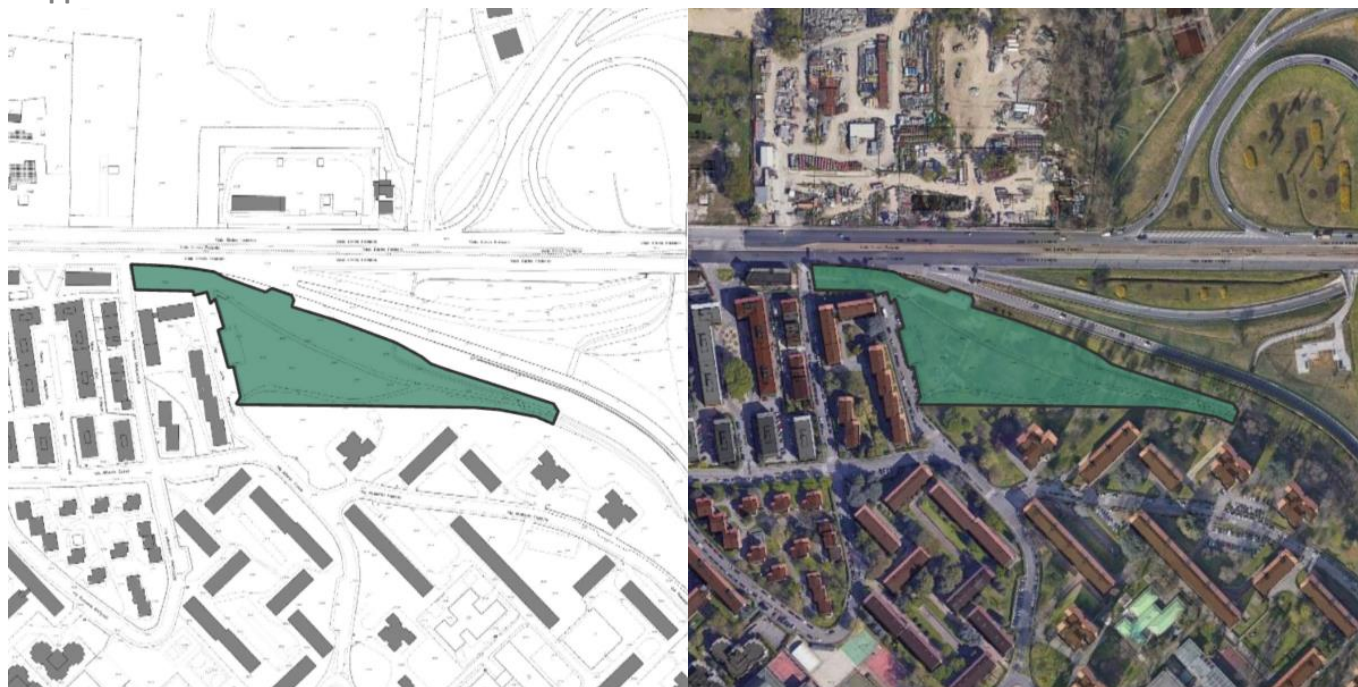

Note:

Nessuna



Giardino di via Laura Ciceri Visconti

Richiesta: Giardino di via Laura Ciceri Visconti (dove c'è la biblioteca Calvairate)

Delibera: Nessuna

Coerenze:

- VIA LAURA CICERI VISCONTI [3220]
- PIAZZA INSUBRIA [3221]

Solo area a verde

Google: <https://goo.gl/maps/SNDEzarwgZVi2HZFA>

Superficie: circa 3.824 mq – 0,38 ha

Mappa:



Note:

Al confine nord è presente la biblioteca Calvairate ma non influisce sull'area intitolabile.



Giardino di via Montemartini

Richiesta: Giardini via Montemartini

Delibera: Nessuna

Coerenze:

- VIA GIOVANNI MONTEMARTINI [4302]
- VIA MASSIMO FABIO [4304]

Solo area a verde

Google: <https://goo.gl/maps/LDyTpD42y8c9oWtw5>

Superficie: circa 6.615 mq – 0,66 ha

Mappa:



Note:

Nell'elenco sono presenti anche **Area Porto di Mare, via Fabio Massimo e stradine limitrofe**: indicano la stessa area



Giardino di via Rogoredo

Richiesta: Giardini via Rogoredo

Delibera: Nessuna

Coerenze:

- VIA ROGOREDO [4373]
- VIA GEORGE ORWELL [4380]
- CAVALCAVIA PONTINIA [4374]

Solo area a verde

Google: <https://goo.gl/maps/4QgvcUz1SddqTDoB6>

Superficie: circa 27.296 mq – 2,73 ha

Mappa:



Note:

Nessuna



Giardino di via Serlio

Richiesta: Giardini via Serlio

Delibera: Nessuna

Coerenze:

- VIALE BACCHIGLIONE [4171]
- VIA BALDASSARE LONGHENA [4179]
- VIA SEBASTIANO SERLIO [4176]

Solo area a verde

Google: <https://goo.gl/maps/ffbJqr6ULdhbiRVEA>

Superficie: circa 6.615 mq – 0,66 ha

Mappa:

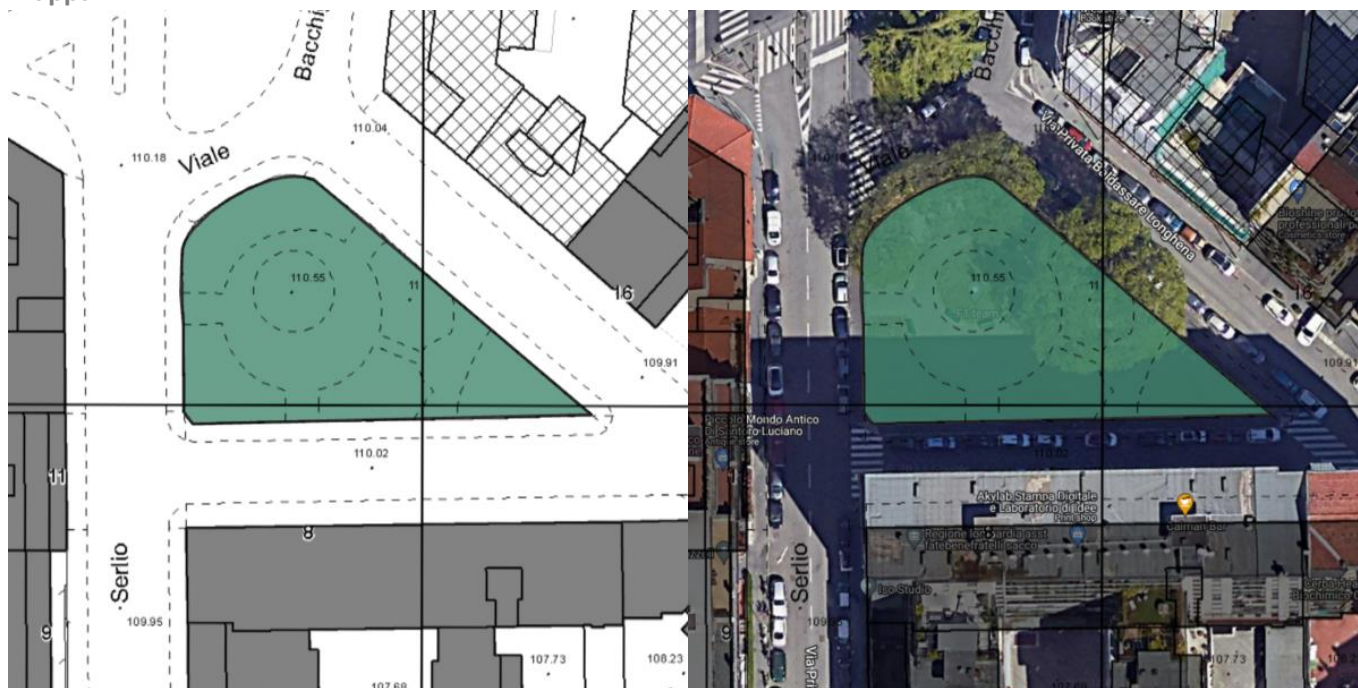

Note:

Nell'elenco sono presenti anche **Aree verdi fra via Bacchiglione e via Sacconi**: indicano la stessa area



Giardino nella rotatoria di Piazzale Bologna

Richiesta: Giardino nella rotatoria di piazzale Bologna

Delibera: Nessuna

Coerenze:

- PIAZZALE BOLOGNA [4172]

Solo area a verde

Google: <https://goo.gl/maps/VXEcfbj2uHz7puF79>

Superficie: circa 1.209 mq – 0,12 ha

Mappa:

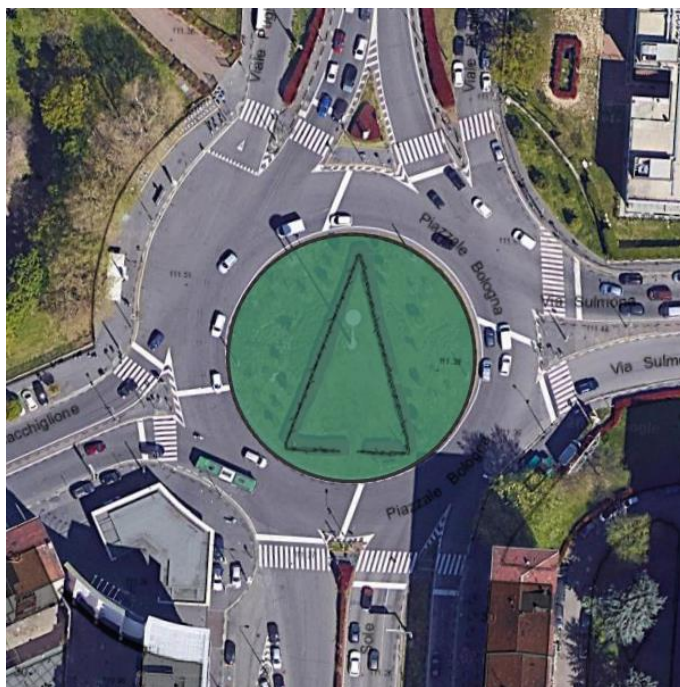
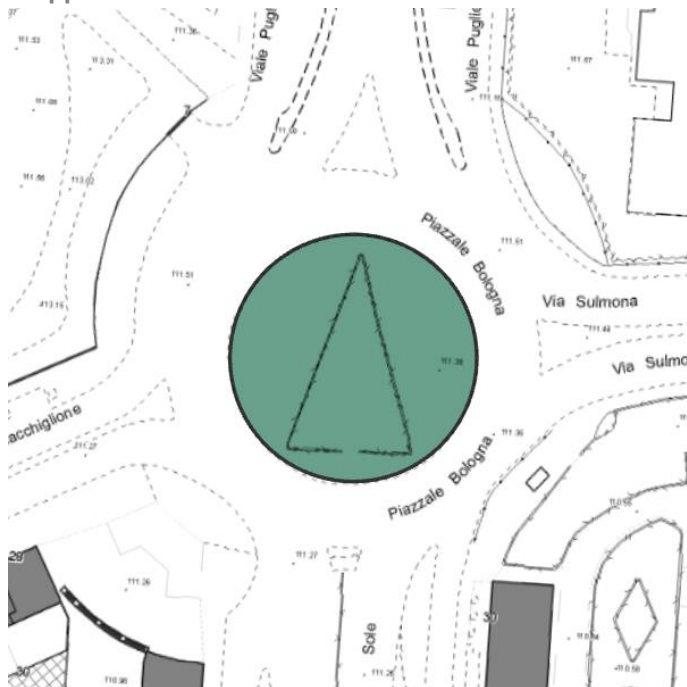

Note:

Nessuna



Giardino Piazzale Bologna

Richiesta: Giardino Piazzale Bologna tra viale Puglie e viale Bacchiglione ??

Delibera: Nessuna

Coerenze:

- VIALE PUGLIE [4100]
- PIAZZALE BOLOGNA [4172]
- VIA GIOVANNI SCHEIWILLER [4127]
- VIALE BACCHIGLIONE [4171]

Solo area a verde

Google: <https://goo.gl/maps/kYAs1t1izfVALULEA>

Superficie: circa 15.571 mq – 1,56 ha

Mappa:



Note:

Nella sezione “Parchi cittadini” del sito del Comune di Milano è identificato con il nome **Giardino Piazzale Bologna** (<https://www.comune.milano.it/aree-tematiche/verde/verde-pubblico/parchi-cittadini/giardino-piazzale-bologna>).

Sono presenti 5 accessi numerati:

- VIALE BACCHIGLIONE [4171] 29G01
- PIAZZALE BOLOGNA [4172] 6G01
- VIALE PUGLIE [4100] 3G01
- VIA GIOVANNI SCHEIWILLER [4127] 10G01
- VIA GIOVANNI SCHEIWILLER [4127] 14G01

ma non influiscono sull’area intitolabile.



Giardino tra via Bonfadini e via Sordello

Richiesta: Via Bonfadini (aree limitrofe)

Delibera: Nessuna

Coerenze:

- VIA ROMUALDO BONFADINI [3341]
- VIA LUIGI SORDELLO [3342]

Solo area a verde

Google: <https://goo.gl/maps/cF5RkeKiSuy2bYwV7>

Superficie: circa 8.519 mq – 0,85 ha

Mappa:



Note:

Sono presenti due aree (separate da un passaggio) intitolabili separatamente.



Giardino tra via Cadibona e via Monte Velino

Richiesta: Giardini Cadibona Montevelino

Delibera: Nessuna

Coerenze:

- VIA CADIBONA [3339]
- VIA MONTE VELINO [3338]

Solo area a verde

Google: <https://goo.gl/maps/kJZ7ZE2p4JwakQLd9>

Superficie: circa 7.573 mq – 0,76 ha

Mappa:



Note:

Sul lato destro è presente il capolinea del tram 16 ma non influisce sull'area intitolabile.



Giardino tra via Longanesi e via Nervesa

Richiesta: Giardino via Longanesi-via Nervesa

Delibera: Nessuna

Coerenze:

- VIA LEO LONGANESI [4138]
- VIA NERVESA [4167]

Solo area a verde

Google: <https://goo.gl/maps/Chnnak4aob9wJ6719>

Superficie: circa 11.026 mq – 1,1 ha

Mappa:



Note:

Sono presenti due aree (separate da un passaggio pedonale) intitolabili separatamente.



Giardino tra via Martinengo e via Caviglia

Richiesta: Giardino tra via Martinengo e via Caviglia

Delibera: Nessuna

Coerenze:

- VIA ENRICO CAVIGLIA [4198]
- VIA FRANCESCO MARTINENGO [4183]
- VIA GIUSEPPE AVEZZANA [4184]

Solo area a verde

Google: <https://goo.gl/maps/QWkBW31QPnB3RhSAA>

Superficie: circa 11.819 mq – 1,18 ha

Mappa:



Note:

Nessuna



Giardino tra via Nervesa e via Gonzales

Richiesta: Giardino via Nervesa- via Gonzales (dove c'è il Nido di via Gonzales)

Delibera: Nessuna

Coerenze:

- VIA LEO LONGANESI [4138]
- VIA ENRICO GONZALES [4126]
- VIA NERVESA [4167]

Solo area a verde

Google: <https://goo.gl/maps/SKk2xwDWkANsqobX6>

Superficie: circa 19.255 mq – 1,93 ha

Mappa:



Note:

Sono presenti 7 accessi numerati:

- VIA LEO LONGANESI [4138] 30G01
- VIA LEO LONGANESI [4138] 30G02
- VIA ENRICO GONZALES [4126] 1G01
- VIA ENRICO GONZALES [4126] 1G02
- VIA ENRICO GONZALES [4126] 1G03
- VIA ENRICO GONZALES [4126] 1G04
- VIA NERVESA [4167] 23G01

ma non influiscono sull'area intitolabile.



Giardino tra via Sulmona e via Martinengo

Richiesta: Giardino tra via Sulmona e via Martinengo

Delibera: Nessuna

Coerenze:

- VIA ENRICO CAVIGLIA [4198]
- VIA FRANCESCO MARTINENGO [4183]
- VIA SULMONA [4180]

Solo area a verde

Google: <https://goo.gl/maps/ReDYyckAmKAnecYF6>

Superficie: circa 5.220 mq – 0,52 ha

Mappa:

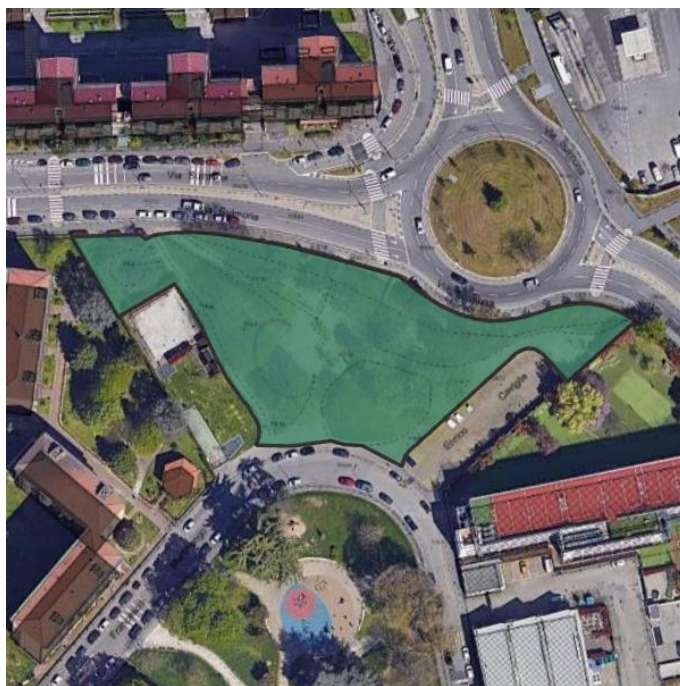

Note:

Nessuna



Parco dell'Alberello di Santa Giulia

Richiesta: Parco Alberello Santa Giulia sud

Delibera: Nessuna

Coerenze:

- VIA DEL FUTURISMO [4390]
- VIA SAN MIROCLE [4349]
- VIA SAN VENERIO [4348]

Solo area a verde

Google: <https://goo.gl/maps/5Mych4w5qSe5D1Yg6>

Superficie: circa 9.551 mq – 0,96 ha

Mappa:



Note:

Nessuna



Parco di via Luisa Sanfelice

Richiesta: Parco via Luisa Sanfelice

Delibera: Nessuna

Coerenze:

- VIA LUISA SANFELICE [3224]

Solo area a verde

Google: <https://goo.gl/maps/QX54jB1QxE7yTmxEA>

Superficie: circa 1.396 mq – 0,14 ha

Mappa:



Note:
Nessuna



Parco di via Norico

Richiesta: Parco di via Norico ??

Delibera: Nessuna

Coerenze:

- VIA NORICO [3330]
- VIA ORESTE SALOMONE [3325]
- VIA ANTONIO BERLESE [3331]
- VIA ZAMA [3328]

Solo area a verde

Google: <https://goo.gl/maps/eZPKw6ZjFcyChvcS9>

Superficie: circa 28.949 mq – 2,89 ha

Mappa:



Note:

Nessuna



Parco Emilio Alessandrini

Richiesta: Parco Emilio Alessandrini (mai intitolato)

Delibera: Nessuna

Coerenze:

- VIA ROMUALDO BONFADINI [3341]
- VIA VARSAVIA [3368]
- VIALE PUGLIE [4100]
- VIA MONTE CIMONE [3333]

Solo area a verde

Google: <https://goo.gl/maps/QkwBaLdqksQmLZLv6>

Superficie: circa 55.482 mq – 5,55 ha

Mappa:



Note:

Nella sezione “Parchi cittadini” del sito del Comune di Milano è identificato con il nome **Parco Emilio Alessandrini** (<https://www.comune.milano.it/aree-tematiche/verde/verde-pubblico/parchi-cittadini/parco-emilio-alessandrini>).

Sono presenti 4 accessi numerati:

- VIA ROMUALDO BONFADINI [3341] 14G01
- VIA MONTE CIMONE [3333] 2G01
- VIA MONTE CIMONE [3333] 2G02
- VIA MONTE CIMONE [3333] 2G03

ma non influiscono sull’area intitolabile.



Parco Gino Cassinis

Richiesta: Parco Cassinis ??

Delibera: Nessuna

Coerenze:

- TANGENZIALE [8503]
- VIA FABIO MASSIMO [4304]

Solo area a verde

Google: <https://goo.gl/maps/iHeKCQkwGU1iaUZ66>

Superficie: circa 123.830 mq – 12,38 ha

Mappa:

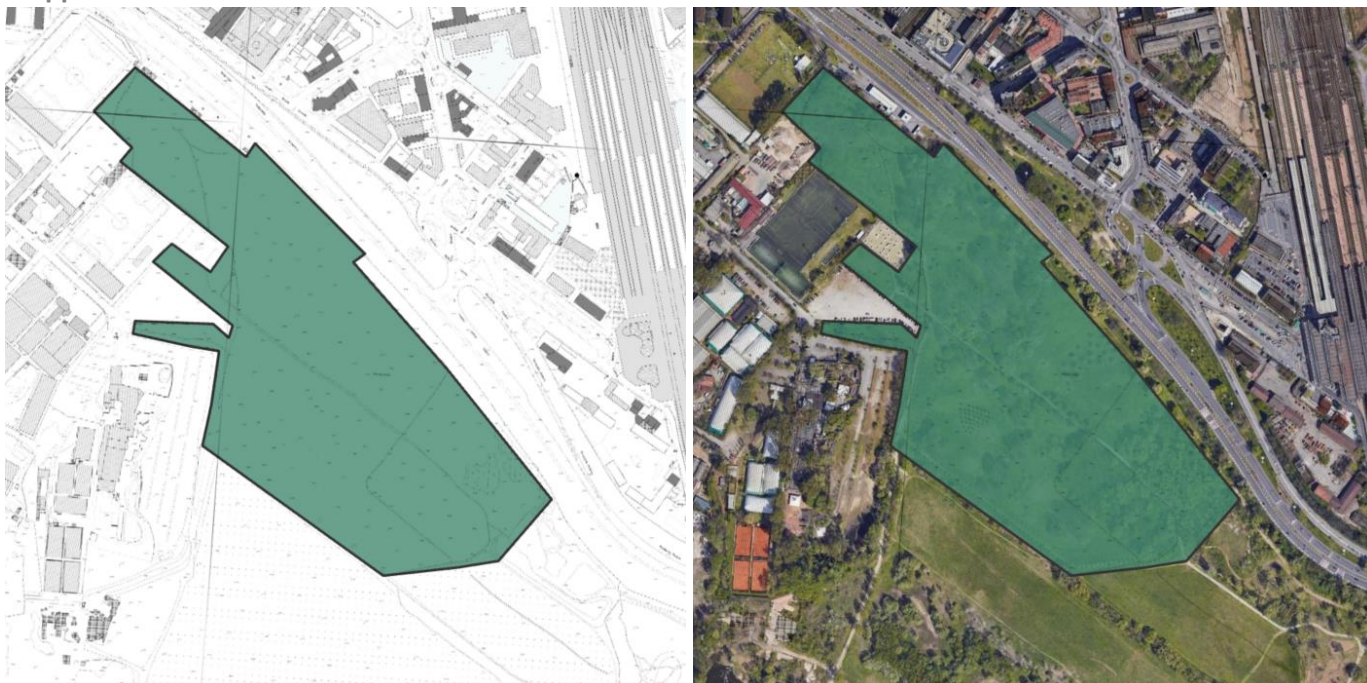

Note:

Nella sezione “Parchi cittadini” del sito del Comune di Milano è identificato con il nome **Parco Gino Cassinis** (<https://www.comune.milano.it/aree-tematiche/verde/verde-pubblico/parchi-cittadini/parco-gino-cassinis>)



Parco Ponte Lambro

Richiesta: Aree davanti a Ponte Lambro, piazza dei Lavandai ??

Delibera: Nessuna

Coerenze:

- VIA GIACINTO SERRATI MENOTTI [3374]
- VIA ELIO VITTORINI [3379]
- VIA GUIDO UCELLI DI NEMI [3375]

Solo area a verde

Google: <https://goo.gl/maps/5FCBZUVjs9azH1bc7>

Superficie: circa 19.327 mq – 1,93 ha

Mappa:



Note:

L'area proposta non è chiaramente identificabile.

Con "Area davanti a Ponte Lambro" si sono individuati i giardini presenti nella parte ovest del quartiere.

Riguardo a "Piazza dei Lavandai" si è individuata "Piazzetta LAVANDAI DI PONTE LAMBRO [9857]", deliberata ma mai intitolata. Vedi la scheda specifica.



Parco Trapezio di Santa Giulia

Richiesta: Parco Trapezio Santa Giulia sud

Delibera: Nessuna

Coerenze:

- VIA BRUNO CASSINARI [4386]
- VIA DEL FUTURISMO [4390]
- VIA FRANCESCO PIZZOLPASSO [4383]

Solo area a verde

Google: <https://goo.gl/maps/rmvu3LpDwJLYXAwD7>

Superficie: circa 45.778 mq – 4,58 ha

Mappa:

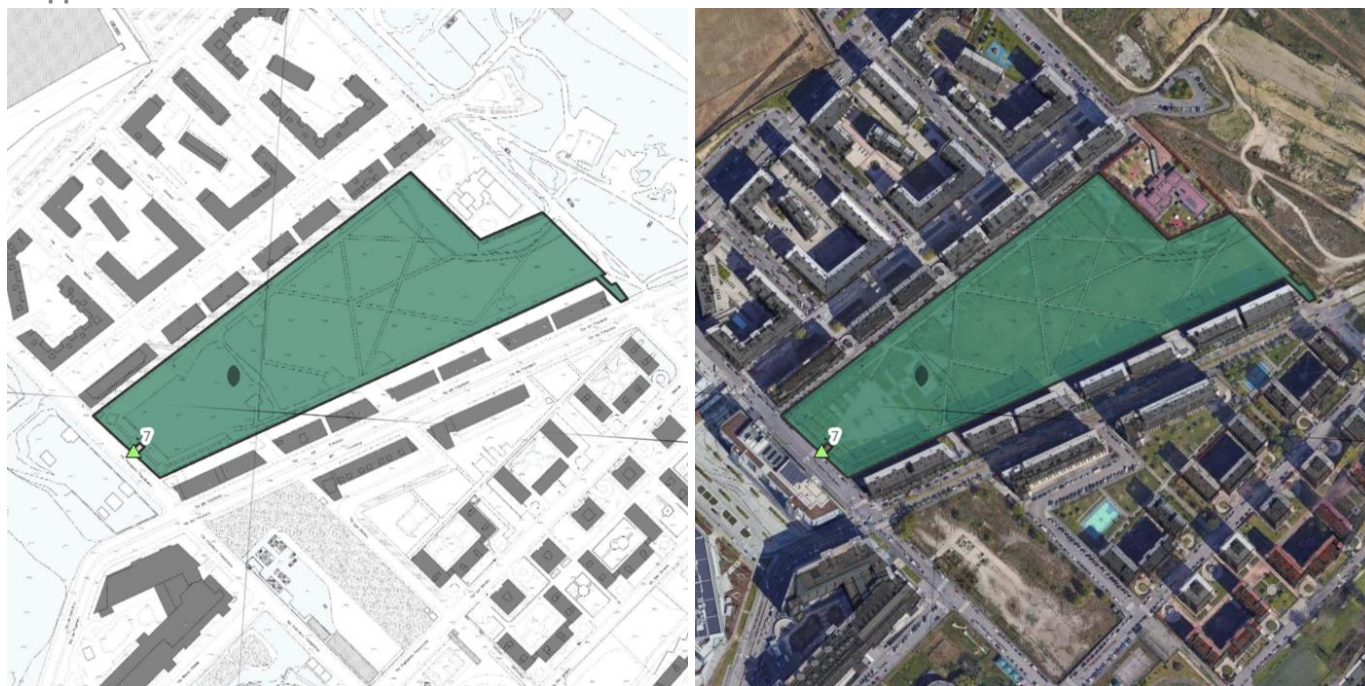

Note:

Nella sezione “Parchi cittadini” del sito del Comune di Milano è identificato con il nome **Parco Trapezio Santa Giulia** (<https://www.comune.milano.it/aree-tematiche/verde/verde-pubblico/parchi-cittadini/parco-trapezio-santa-giulia>)

Sul lato di via Francesco Pizzolpasso è presente l’accesso al parcheggio pubblico “Rogoredo S. Giulia”; all’altezza del civico VIA FRANCESCO PIZZOLPASSO [4383] 7 è presente un accesso pedonale all’area.



Piazza che si affaccia su via 8 Ottobre 2001

Richiesta: Piazza 8 ottobre 2021 per vittime incidente aereo ??

Delibera: Nessuna

Coerenze:

- VIA OTTO OTTOBRE 2001 [4377]

Google: <https://goo.gl/maps/aqM1n3SdivTDGrRS6>

Superficie: circa 1.750 mq – 0,17 ha

Mappa:

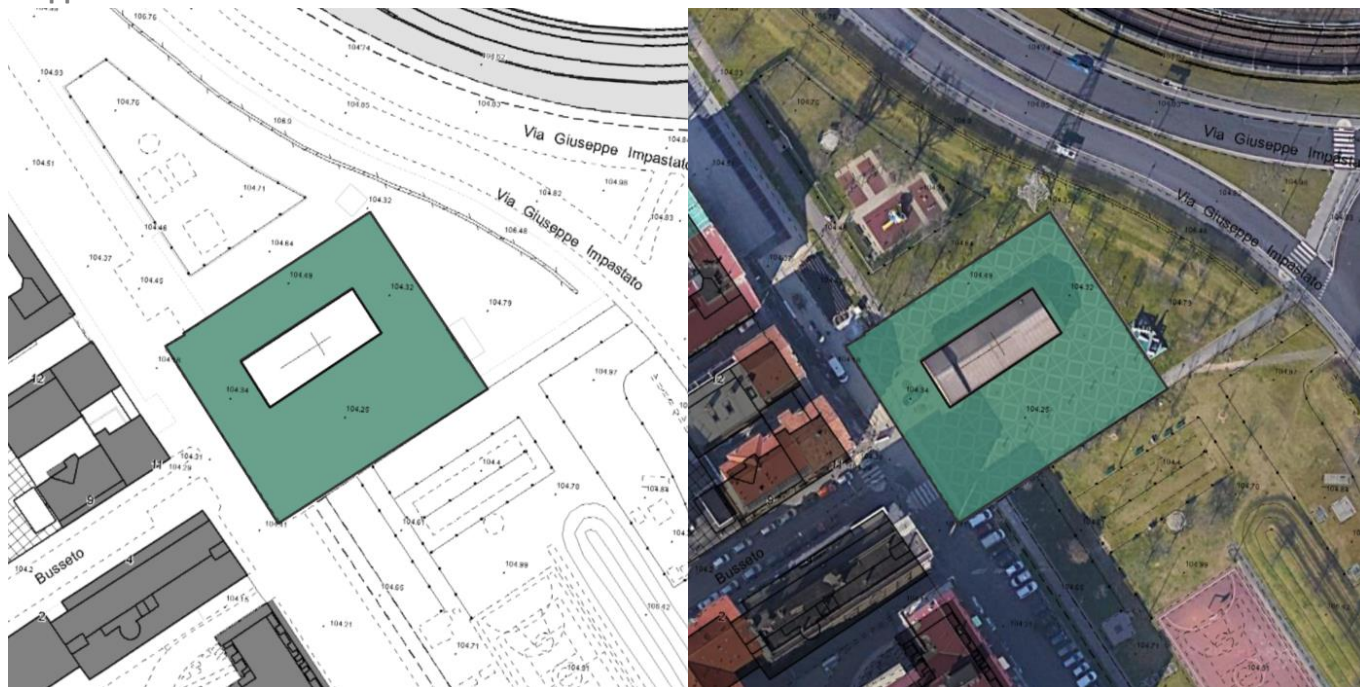

Note:

Al centro dell'area è presente un edificio religioso (Chiesetta di San Martino) ma non influisce sull'area intitolabile.



Aree Non Intitolabili

Chiesetta Sant'Anna in Castagnedo

Richiesta: Chiesetta Sant'Anna in Castagnedo (nei pressi di Via Vincenzo Toffetti, 123)

Delibera: Nessuna

Coerenze: –

Google: <https://goo.gl/maps/gRRyBhJGhYwHVFMj6>

Superficie: circa 491 mq – 0,05 ha

Mappa:

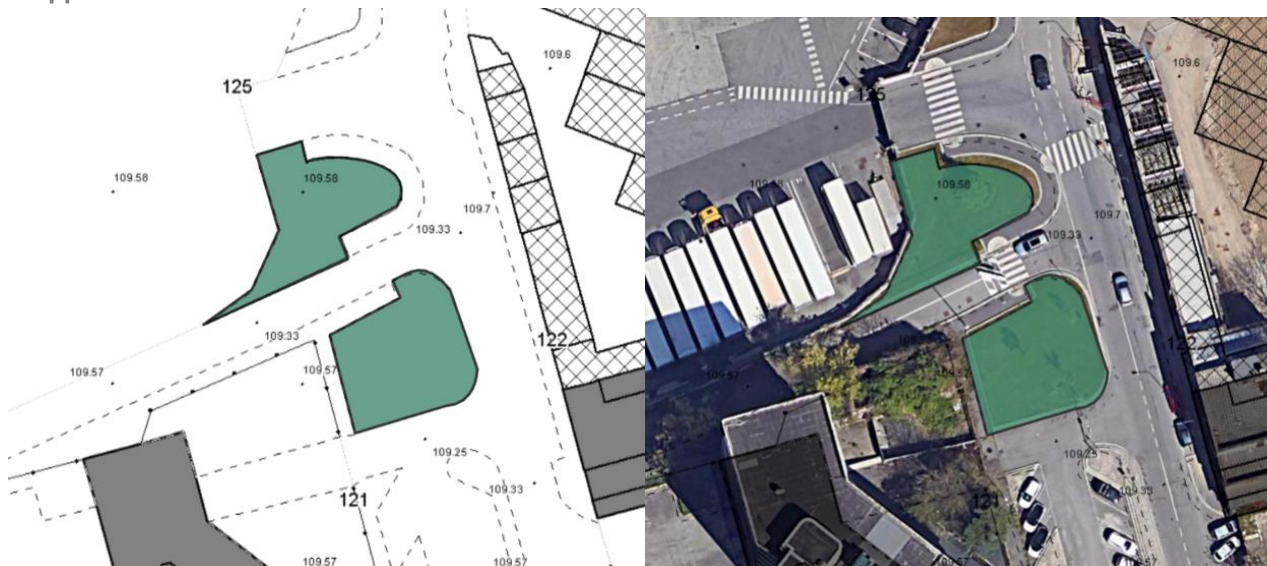

Note:

La chiesetta è diroccata.



Are Non Intitolabili

Giardini di via Quintiliano – 5 di 5

Richiesta: Giardini di via Quintiliano

Delibera: Nessuna

Coerenze:

- VIA MARCO FABIO QUINTILIANO [4214]
- VIA MECENATE [3323]
- VIA UGO GUIDO MONDOLFO [3367]

Google: <https://goo.gl/maps/HJadeJctGArkoxPi9>

Superficie: circa 3.260 mq – 0,33 ha

Mappa:

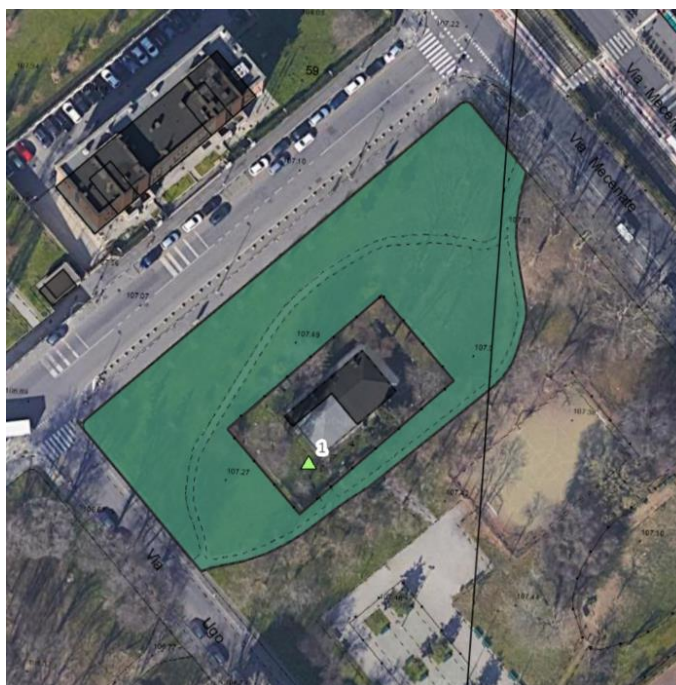
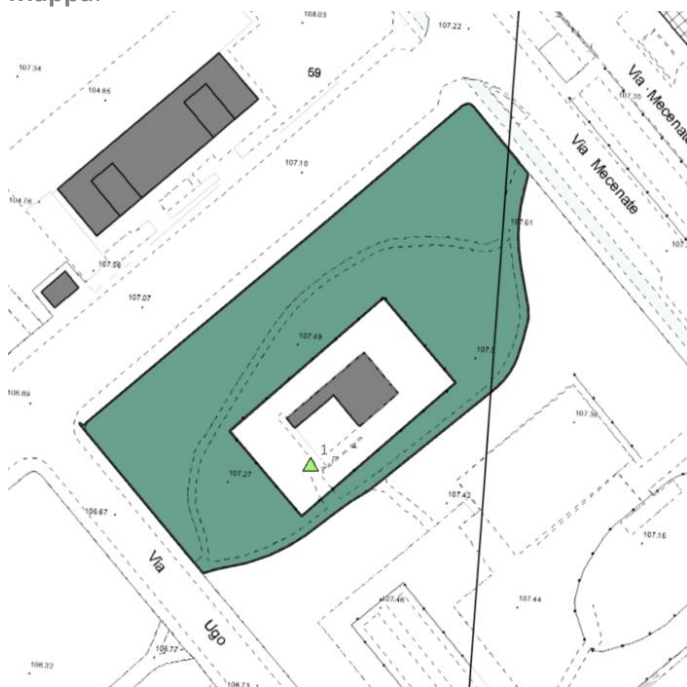

Note:

A partire dalla richiesta, sono state individuate 5 aree verdi potenzialmente intitolabili. Per ognuna di esse è stata fatta una scheda.

Esiste un civico già assegnato all'edificio presente nel giardino (C.A.M. – Centro di Aggregazione Multifunzionale Comunale):

- VIA UGO GUIDO MONDOLFO [3367] 1

La porzione a sud è intitolabile (vedi *Giardini di via Quintiliano – 4 di 5*)



Are Non Intitolabili

Piazzetta LAVANDAI DI PONTE LAMBRO [9857]

Richiesta: Aree davanti a Ponte Lambro, piazza dei Lavandai ??

Delibera: 3220 del 12/11/2010

Coerenze:

- VIA CARLO PAREA [3344]
- VIA MONTE OLIVETO [3345]
- VIA GUIDO UCELLI DI NEMI [3375]

Google: <https://goo.gl/maps/EQegi8QnH2q9ehZZ6>

Superficie: circa 3.326 mq – 0,33 ha

Mappa:



Note:

L'area proposta non è chiaramente identificabile.

Con "Area davanti a Ponte Lambro" si sono individuati i giardini presenti nella parte ovest del quartiere.

Riguardo a "Piazza dei Lavandai" si è individuata "Piazzetta LAVANDAI DI PONTE LAMBRO [9857]", deliberata ma mai intitolata.

Nel quartiere avrebbe dovuta esserci una Piazzetta LAVANDAI DI PONTE LAMBRO [9857] (delibera 3220 del 12/11/2010), ma la piazzetta non è mai stata intitolata.



Aree Non Trovate

Passaggio Ivan della Mea

Richiesta: Passaggio Ivan della Mea

Coerenze: –

Google: –

Superficie: –

Mappa: –

Note: Indicazione non sufficiente per individuare la zona

Via Tertulliano - tanti tronconi fra cui mercato di viale Puglia

Richiesta: Via Tertulliano - tanti tronconi fra cui mercato di viale Puglisi

Coerenze: –

Google: –

Superficie: –

Mappa: –

Note: Indicazione non sufficiente per individuare la zona



Aree Doppie

Area Porto di Mare, via Fabio Massimo e stradine limitrofe

Richiesta: Area Porto di Mare, via Fabio Massimo e stradine limitrofe

Delibera: Nessuna

Coerenze:

- VIA GIOVANNI MONTEMARTINI [4302]
- VIA MASSIMO FABIO [4304]

Solo area a verde

Google: <https://goo.gl/maps/LDyTpD42y8c9oWtw5>

Superficie: circa 6.615 mq – 0,66 ha

Mappa:



Note:

Nell'elenco c'è anche **Giardini di via Montemartini**: indicano la stessa area



Aree verdi fra via Bacchiglione e via Sacconi

Richiesta: Aree verdi fra via Bacchiglione e via Saccone

Delibera: Nessuna

Coerenze:

- VIALE BACCHIGLIONE [4171]
- VIA BALDASSARE LONGHENA [4179]
- VIA SEBASTIANO SERLIO [4176]

Solo area a verde

Google: <https://goo.gl/maps/ffbJqr6ULdhbiRVEA>

Superficie: circa 6.615 mq – 0,66 ha

Mappa:

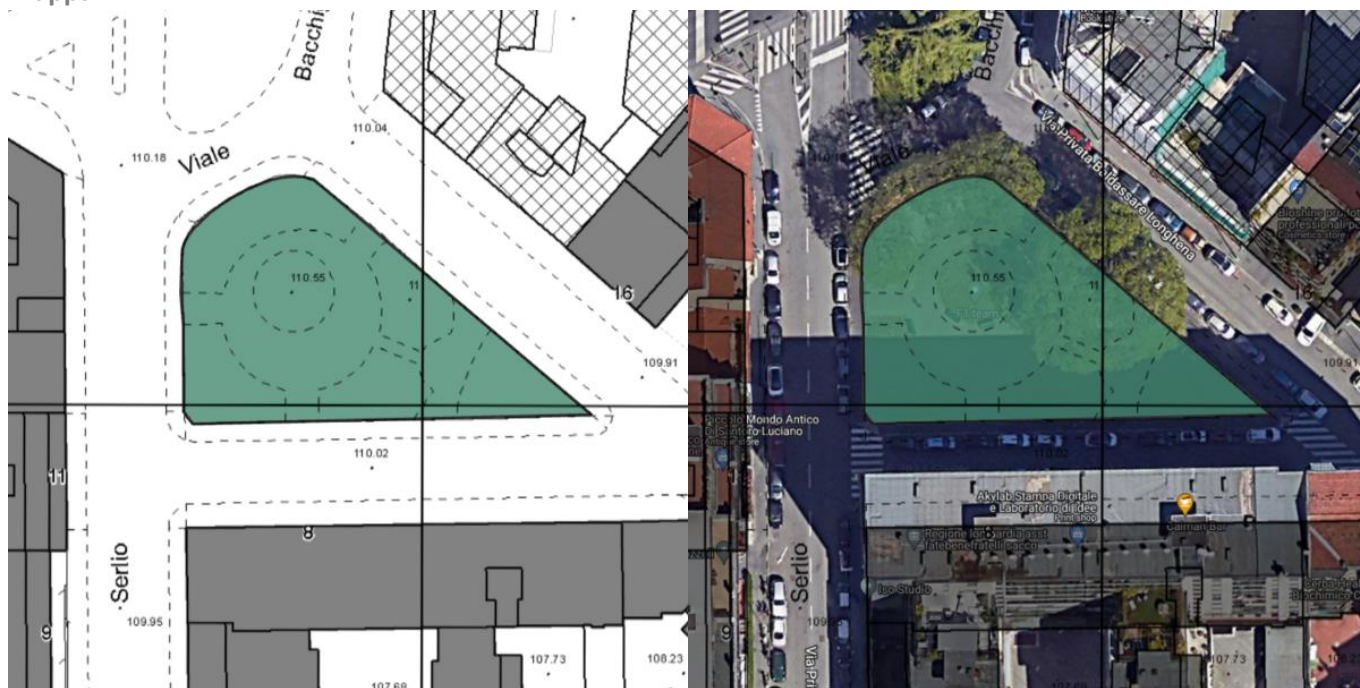

Note:

Nell'elenco c'è anche **Giardini di Via Serlio**: indicano la stessa area



Parco Pubblico di viale Insubria

Richiesta: Parco pubblico viale Insubria

Delibera: Nessuna

Coerenze:

- PIAZZA INSUBRIA [3221]

Solo area a verde

Google: <https://goo.gl/maps/4SXbxckNiCxQrNCe6>

Superficie: circa 14.681 mq – 1,47 ha

Mappa:

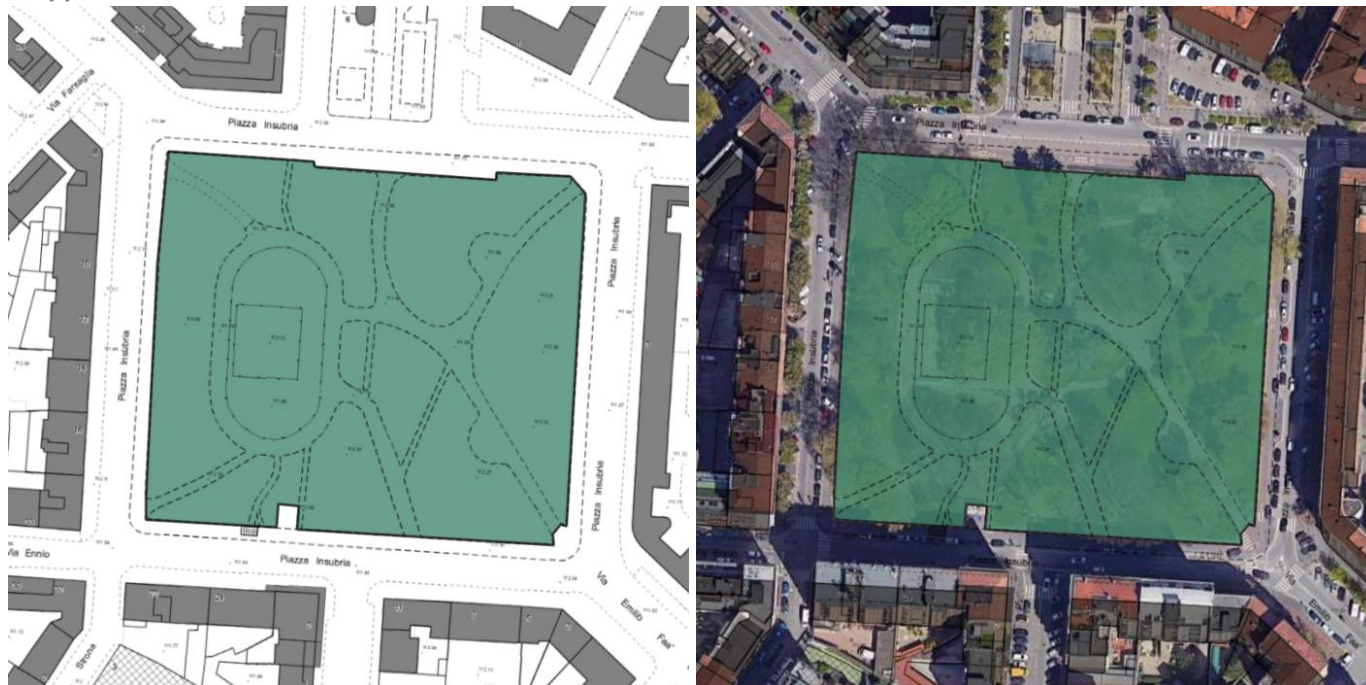

-
Comune di Milano - Prot. 01/03/2024.0122536.I.1.2 -

Note:

Nell'elenco è indicato anche **Giardino di Viale Insubria**: indica la stessa area.

Ai confini inferiori del parco è presente un chiosco con civico Piazza Insubria [3221] 24C01 (vedi immagine seguente) ma non influisce sull'area intitolabile.





Comune di
Milano

ELENCO SITI

Per Documento Toponomastica Municipio 4

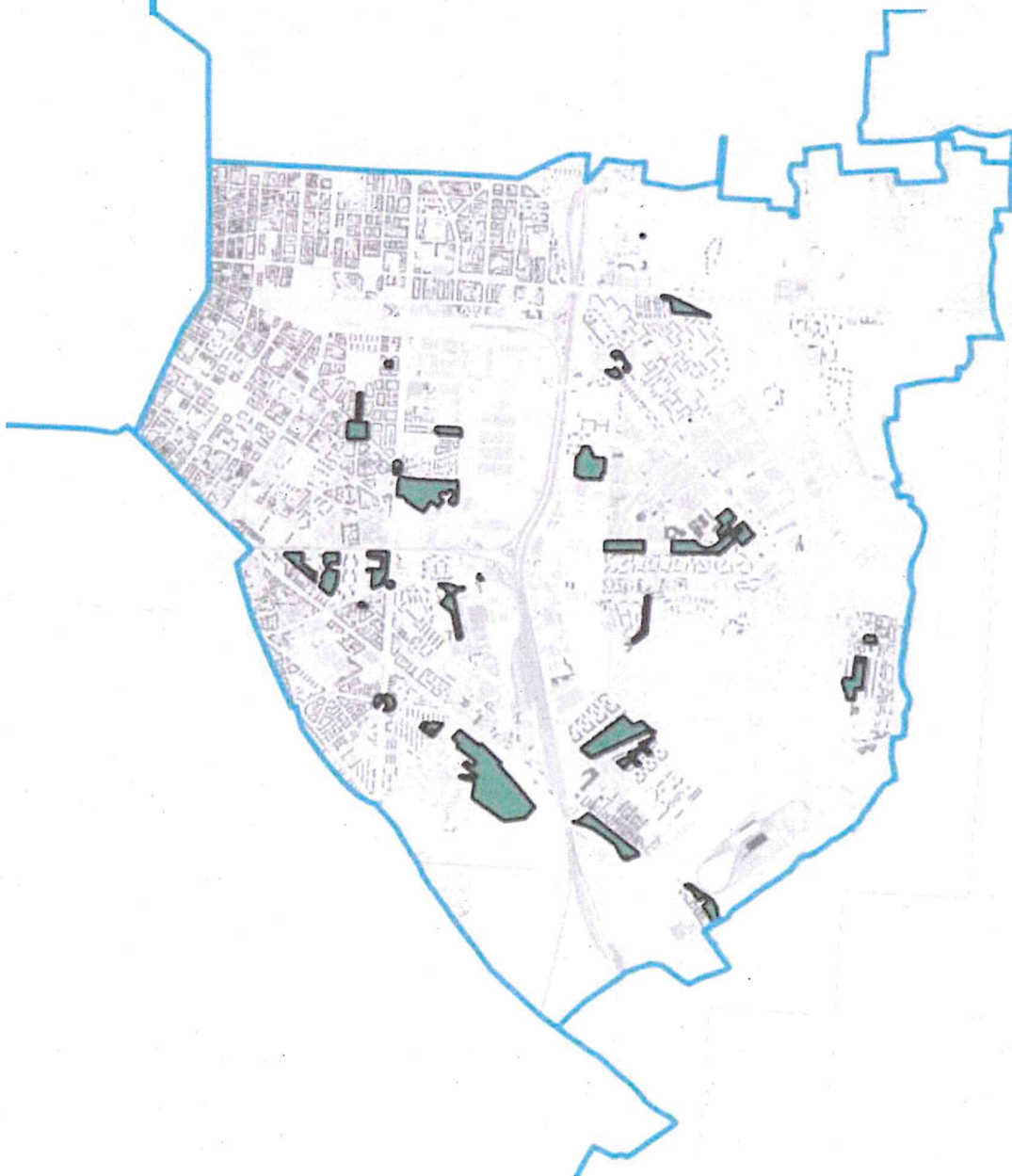

DIREZIONE VERDE E AMBIENTE

Area Verde

Unità Coordinamento e Manutenzione del verde

18 dicembre 2023





Progressivo	Località	Corrispondenza censimento verde Codice località	Note
1	Giardini di via Quintiliano - 1 di 5	4.238 4.252	Per gli aspetti di carattere tecnico Nulla Osta all'eventuale intitolazione.
2	Giardini di via Quintiliano - 2 di 5	4.065	Unico codice area per diverse superfici interrotte. Fatta questa premessa per gli aspetti di carattere tecnico Nulla Osta all'eventuale intitolazione.
3	Giardini di via Quintiliano - 3 di 5	4.065	Unico codice area per diverse superfici interrotte. Fatta questa premessa per gli aspetti di carattere tecnico Nulla Osta all'eventuale intitolazione.
4	Giardini di via Quintiliano - 4 di 5	4.065	Unico codice area per diverse superfici interrotte. La porzione indicata esclude porzioni a verde che sono in continuità con le parti del comparto perché esiste un numero civico. Qualora ciò non costituisca un elemento preclusivo si osserva che non comprendere tutto l'areale e ipotizzando una semplice distinzione basata sull'attuale esistente viabilità pedonale (che in futuro potrebbe essere modificata) sembra essere in limite. Fatta questa premessa per gli aspetti di carattere tecnico Nulla Osta all'eventuale intitolazione
5	Giardino di Piazza Insubria	4.202	Per gli aspetti di carattere tecnico Nulla Osta all'eventuale intitolazione.
6	Giardino di Piazzale Cuoco	4.175	Per gli aspetti di carattere tecnico Nulla Osta all'eventuale intitolazione.
7	Giardino di Piazzale Gabriele Rosa	4.128	Gli spazi pavimentati e la fontana non rientrano tra gli ambiti in manutenzione. Per gli aspetti di carattere tecnico Nulla Osta all'eventuale intitolazione.
8	Giardino di Piazzale Ovidio	4.040 4.055 4.056 4.057	Località identificata da più codici area rispetto alla manutenzione del verde ai fini gestionali per le diverse funzioni degli spazi tra cui un parco giochi recintato. Fatta questa premessa per gli aspetti di carattere tecnico Nulla Osta all'eventuale intitolazione.
9	Giardino di via 8 Ottobre 2001	4.247	Per gli aspetti di carattere tecnico Nulla Osta all'eventuale intitolazione.
10	Giardino di via Garavaglia	4.045	Per gli aspetti di carattere tecnico Nulla Osta all'eventuale intitolazione.
11	Giardino di via Laura Cicero Visconti	4.184	Per gli aspetti di carattere tecnico Nulla Osta all'eventuale intitolazione.



Progressivo	Località	Corrispondenza censimento verde Codice località	Note
12	Giardino di via Montemartini	4.116	La maggior parte della superficie, interessata dai lavori per la realizzazione di un parcheggio interrato per residenti è esclusa dalla manutenzione di competenza del Comune di Milano in quanto, come previsto dalla convenzione sottoscritta con l'operatore privato che si è aggiudicato gli spazi per la realizzazione del parcheggio, la manutenzione del soprasuolo afferente il manufatto, le attività sono di competenza della proprietà dei box interrati. Fatta questa premessa per gli aspetti di carattere tecnico Nulla Osta all'eventuale intitolazione.
13	Giardino di via Rogoredo	4.127	Per gli aspetti di carattere tecnico Nulla Osta all'eventuale intitolazione.
14	Giardino di via Serlio	4.108	Per gli aspetti di carattere tecnico Nulla Osta all'eventuale intitolazione.
15	Giardino nella rotatoria di Piazzale Bologna		Si tratta di un'area di arredo stradale non direttamente accessibile alla fruizione per assenza di aree di sosta e percorsi pedonali. L'identificazione come "giardino" non è quindi coerente con la funzione. Fatta questa premessa per gli aspetti di carattere tecnico Nulla Osta all'eventuale intitolazione.
16	Giardino Piazzale Bologna	4.110	Per gli aspetti di carattere tecnico Nulla Osta all'eventuale intitolazione.
17	Giardino tra via Bonfadini e via Sordello	4.067	Per gli aspetti di carattere tecnico Nulla Osta all'eventuale intitolazione.
18	Giardino tra via Cadibona e via Monte Velino	4.169 4.189	Parte della superficie, interessata dai lavori per la realizzazione di un parcheggio interrato per residenti è esclusa dalla manutenzione di competenza del Comune di Milano in quanto, come previsto dalla convenzione sottoscritta con l'operatore privato che si è aggiudicato gli spazi per la realizzazione del parcheggio, la manutenzione del soprasuolo afferente il manufatto, le attività sono di competenza della proprietà dei box interrati. Per tale motivo la località viene identificata con due diversi codici area. Condizione che però non influenza la possibilità di intitolazione. Fatta questa premessa per gli aspetti di carattere tecnico Nulla Osta all'eventuale intitolazione.



Progressivo	Località	Corrispondenza censimento verde Codice località	Note
19	Giardino tra via Longanesi e via Nervesa	4.245	Per gli aspetti di carattere tecnico Nulla Osta all'eventuale intitolazione.
20	Giardino tra via Martinengo e via Caviglia	4.208	Per gli aspetti di carattere tecnico Nulla Osta all'eventuale intitolazione.
21	Giardino tra via Nervesa e via Gonzales	4.112 4.117	Per quanto attiene alla identificazione degli spazi per la parte manutentiva vengono utilizzate due codifiche diverse in quanto le porzioni nord e sud sono sostanzialmente divise dalla recinzione del giardino dell'edificio scolastico di via Gonzales 7. Fatta questa premessa per gli aspetti di carattere tecnico Nulla Osta all'eventuale intitolazione.
22	Giardino tra via Sulmona e via Martinengo	4.213	Per gli aspetti di carattere tecnico Nulla Osta all'eventuale intitolazione.
23	Parco dell'Alberello di Santa Giulia	4.306	Per gli aspetti di carattere tecnico Nulla Osta all'eventuale intitolazione.
24	Parco di via Luisa Sanfelice	4.219	Per gli aspetti di carattere tecnico Nulla Osta all'eventuale intitolazione anche se la definizione di parco per questa area che una superficie complessiva di 1.400 m ² sembra eccessiva.
25	Parco di via Norico	4.249	Per gli aspetti di carattere tecnico Nulla Osta all'eventuale intitolazione.
26	Parco Emilio Alessandrini	4.157	Per gli aspetti di carattere tecnico Nulla Osta all'eventuale intitolazione. Poiché l'identificazione dello spazio a verde è da tempo ormai quella di "parco Alessandrini" è da ritenere che una conferma nella toponomastica sia auspicabile.
27	Parco Gino Cassinis	4.131	Per gli aspetti di carattere tecnico Nulla Osta all'eventuale intitolazione. Poiché l'identificazione dello spazio a verde è da tempo ormai quella di "parco Cassinis" è da ritenere che una conferma nella toponomastica sia auspicabile.
28	Parco Ponte Lambro	4.066	Per gli aspetti di carattere tecnico Nulla Osta all'eventuale intitolazione.
29	Parco Trapezio di Santa Giulia	4.301	Per gli aspetti di carattere tecnico Nulla Osta all'eventuale intitolazione. Poiché l'identificazione dello spazio a verde è da tempo ormai quella di "parco Trapezio" è da ritenere che una conferma nella toponomastica sia auspicabile.
30	Piazza che si affaccia su via 8 Ottobre 2001	= =	Non si tratta di ambiti a verde e pertanto non si hanno competenze in ordine alla conduzione.

Progressivo	Località	Corrispondenza censimento verde Codice località	Note
31	Giardini di via Quintiliano - 5 di 5	4.065	Unico codice area per diverse superfici interrotte. La porzione indicata esclude porzioni a verde che sono in continuità con le parti del comparto perché esiste un numero civico. Qualora ciò non costituisca un elemento preclusivo si osserva che non comprendere tutto l'areale e ipotizzando una semplice distinzione basata sull'attuale esistente viabilità pedonale (che in futuro potrebbe essere modificata) sembra essere in limite. Fatta questa premessa per gli aspetti di carattere tecnico Nulla Osta all'eventuale intitolazione.

