PGT Piano di Governo del Territorio

Comune di Milano

Piano delle Regole

Fattibilità Geologica e Idraulica

TAVOLA
R. 01

Stesura originale
Giugno 2018

Data
Ottobre 2019

Adozione:
Delibera n. 2 Seduta Consiliare del 05/03/2019

Approvazione:
Delibera n. 34 Seduta Consiliare del 14/10/2019

Riferimento Codice Delibera di Approvazione PGT
1.1.1_3430-01-03000

Pubblicazione:
BURL Serie Avvisi e Concorsi n. --- del --/--/----

ELABORATO MODIFICATO A SEGUITO DELL' APPROVAZIONE DELLE CONTRODEDUZIONI ALLE OSSERVAZIONI, DEI PARERI DEGLI ENTI E DEI MUNICIPI E DELL' ACCOGLIMENTODELLE PROPOSTE DI MODIFICA PRESENTATE DAL C.C.

Quadrante: **Unico**
Scala: **1 : 20.000**

Assessorato all'urbanistica, verde e agricoltura
Direzione Urbanistica
Area Pianificazione Urbanistica Generale

Sindaco
Giuseppe Sala

Assessore
Pierfrancesco Maran

Direttore Direzione
Simona Collarini

Direttore Area
Simona Collarini

Responsabile Unità Pianificazione Generale
Marino Bottini

FATTIBILITA' GEOLOGICA E IDRAULICA

Classi di fattibilità geologica

Classe II - Fattibilità con modeste limitazioni (Art. 44)

Classe III - Fattibilità con consistenti limitazioni (Art. 45)

- Classe IIIa - Pericolosità di inondazione [media] (Art. 45.3)
- Classe IIIb - Pericolosità di inondazione [elevata] (Art. 45.4)
- Classe IIIc - Aree a bassa soggiacenza della falda [< 5 m] (Art. 45.5)
- Classe IIId - Aree che presentano scadenti caratteristiche geotecniche (Art. 45.6)
- Classe IIIe - Aree estrattive attive o dismesse (Art. 45.7)

Classe IV - Fattibilità con gravi limitazioni (Art. 46)

- Classe IVa - Pericolosità di inondazione [molto elevata] (Art. 46.2)
- Classe IVb - Aree con emergenze idriche diffuse [fontanili e aree con emergenza della falda] (Art. 46.3)
- Classe IVc - Aree destinate a infrastrutture prioritarie per la difesa del suolo (Art. 46.4)

Acque superficiali

Scoperto — Tombinato — In progetto — Reticolo idrografico

Specchi d'acqua

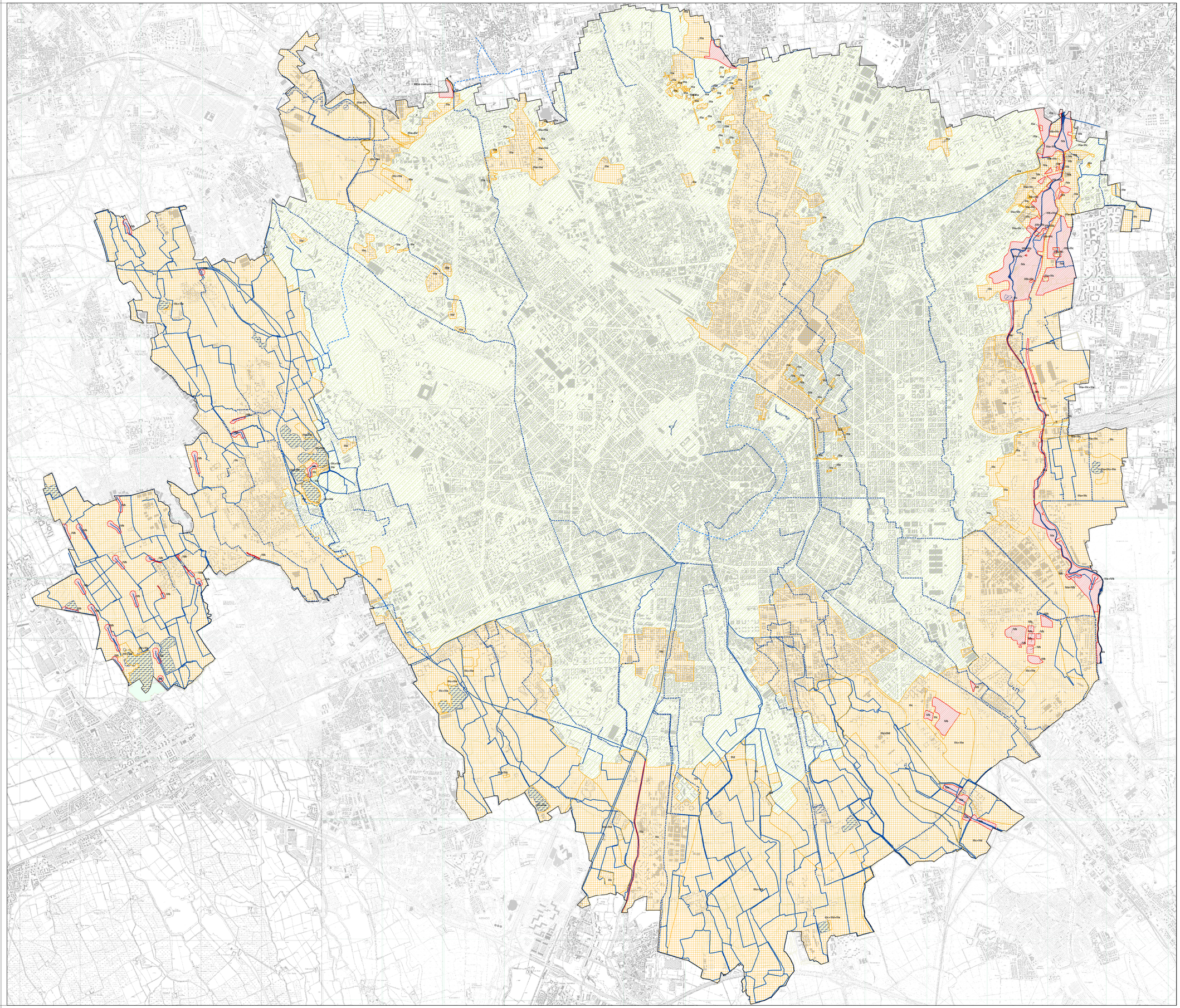

0 200 400 800 1.200 1.600 2.000 m

scala 1 : 20.000