

Elaborato modificato a seguito della Delibera di Consiglio Comunale n. 19 del 13 marzo 2017 e della Determina Dirigenziale n. 20 del 6 marzo 2017.

Elaborato modificato a seguito della Determina Dirigenziale n. 11 del 21/02/2017 avente come oggetto il Quarto Aggiornamento Generale del Piano dei Servizi.

Elaborato modificato a seguito della Delibera di Consiglio Comunale n. 9 del 18 febbraio 2016, n. 26 del 19 ottobre 2015, della Delibera di Giunta Comunale n. 497 del 23 marzo 2016, della Determina Dirigenziale n. 28 del 13 aprile 2016, n. 39 del 27 giugno 2016, n. 43 del 27 giugno 2016, n. 44 del 5 luglio 2016.

Elaborato modificato a seguito della Determina Dirigenziale n. 12 del 6 febbraio 2016 avente come oggetto il Terzo Aggiornamento Generale del Piano dei Servizi.

Elaborato modificato a seguito della Determina Dirigenziale n. 47 del 2 ottobre 2015 avente come oggetto gli atti ricognitivi di cui all'art. 37 comma 1 delle Norme di Attuazione del Piano delle Regole del PCIT.

Elaborato modificato a seguito della Determina Dirigenziale n. 48 del 17 dicembre 2014 avente come oggetto il Secondo Aggiornamento Generale del Piano dei Servizi.

Elaborato modificato a seguito di Determina Dirigenziale n. 39 del 12 novembre 2014 avente come oggetto criteri per la ricognizione delle "Zona A di Recupero" e "Zona di Recupero" e Determina Dirigenziale n. 43 del 25 novembre 2014 avente come oggetto la ricognizione delle "Zona A di Recupero" e "Zona di Recupero" del Piano 19/94 e relative varianti in attuazione dell'art. 36 della Norme di Attuazione del Piano delle Regole del PCIT.

Elaborato modificato a seguito della Determina Dirigenziale n. 44 del 18 dicembre 2013 avente come oggetto il Primo Aggiornamento Generale del Piano dei Servizi.

TAVOLA N. R.01/3C

CODICE ARCHIVIO: 000_001_ARCHI014

STESURA ORIGINALE: Dicembre 2009

DATA: Aprile 2017

Ambiti territoriali omogenei e fattibilità geologica

| Titolo | Assessor | Segretario Generale | Dirigente Generale |
|---------------|---------------------|---------------------|--------------------|
| Giuseppe Sala | Pierfrancesco Maran | Fabrizio Dall'Acqua | Arabella Caporello |

REDAZIONE

Disegnata Francesco Zinna

Disegnata Area Simona Collarini

Responsabile Area Marino Bottini

Scale: 1: 5.000

Approvato: Delibera n. 25 Seduta Consiliare del 13-07-2010 terminata il 14-07-2010

Approvato: Delibera n. 16 Seduta Consiliare del 22-05-2012

Approvato: BURL Serie Avvisi e Concorsi n. 47 del 21-11-2012

UFFICIO DI PIANO Servizio Pianificazione Generale / Giampaolo Pisanini, Chiara Pavetto, Cova Elisabetta Rosso, Romano Bottacchini, Riccardo Meani, Fabiana Nottini, Giuseppe Neri, Marina Diana Iannone, Antonella Carrara PIZZO, AMAT Paolo Agazzi / Responsabile Area Territoriale: Andrea Caracciolo, Brigida Anelli, Susanna Cantali, Paolo Guarnieri, Marco Pirovano, Mattia Rovina, Carlo Sgarbi, Maria Santolanda, Luana Testi.

SERVIZIO DI SUPPORTO AMMINISTRATIVO E TECNICO: Daniela Basso / Responsabile Servizio: Fabiana Frattini, Giovanna Villa. SERVIZIO GESTIONE FINANZIARIA GENERALE: Paolo Vignati / Responsabile Servizio: Chiara Fumero, Cinzia Salvetti. SEGRETERIA DIREZIONE SETTORE PIANIFICAZIONE URBANISTICA GENERALE: Giuseppe Santambrogio, Lorella Pini, Maria Paola, DISCIPLINE DI SVILUPPO DEL TERRITORIO: Walter Rossetto, Pioa Benetti, Maria Longugiani, Marco Pizzi, Giovanni Tancini, Paola Vignati, Franco Zinna. SEGRETERIA GENERALE: Mariagrazia Zaccaria, Carlo Scopelliti, Luciano Orsini, Maria Teresa Fabbri, Lucia Pavesi, Stefania Corbelli, Antonella Mariani, CHIARA PIZZO, DIREZIONE SERVIZI AREA TERRITORIALE: Daniela Costa, Paola Ambrogi, Sara Neri, Paola Pozzi. CONSULENZA TECNICO SCIENTIFICA: Andrea Andriolichi, Maria Berni, Matteo Balaban Costantini, Giovanni Deppi, Piero Galuzzi, Antonio Longhi, Stefano Pavia, Laura Pavesi, Eleonora Vignati. COORDINATORE TECNICO, IDROLOGICO E SPERIMENTALE: Bortolomeo di Milano Dipartimento di Ingegneria Idraulica, Ambientale, Infrastrutture Urbane, Sistemistica (DIAS) / Laura Sesca, Vincenzo Fracchi, Luca Alberti, Gabriele Barozzi, Luca Cardonello, OTTOBRETTI ANTONIO, FABIO, GIOVANNI, GIUSEPPE, LUCIA, LUCA, MARCO, GIOVANNI, DIREZIONE CENTRALE DI SVILUPPO DEL TERRITORIO: Tiziana Contratti, Andrea Bertoni, Caterina Barresi, Michele Barni, Graziella Scaramone, Elena Camp, Caterina Cattali, Giovanni Guerra, Cristina Guzzetti, Luca Le Zia, Rosa Biondi, Giuseppe Marti, Monica Biondi, Roberto Tognolini, Pietro De Nardo, Marco Veneto, Sebastiano Maglioli, Enrico Maccorone, Carlo Pozzi, Domenico Ruffa, Antonella Rossi. AMAT (Altre collaborazioni) Patrizio Enriques, Carmen Salvaggio.

- TUC - Tessuto urbano consolidato (Art. 2.1.a)**
- TUC - Tessuto urbano consolidato (Art. 2.1.a)
 - NAF - Nuclei di antica formazione (Art. 2.1.a.i)
 - Nuclei di antica formazione
 - TRF - Tessuto urbano di recente formazione (Art. 2.1.a.ii)
 - Tessuto urbano di recente formazione
- Aree sottoposte alla normativa dei Parchi Regionali (Titolo III - Capo II)**
- Parco Nord Milano (Art. 19.4)
 - Parco Agricolo Sud Milano (Art. 19.3)
 - Territori agricoli di cintura metropolitana (Art. 25, NTA PTC)
 - Territori agricoli e verdi di cintura urbana - ambito dei piani di cintura urbana (Art. 26, NTA PTC)
 - Territori di collegamento tra città e campagna - fruizione (Art. 27, NTA PTC)

- Norme transitorie e finali (Titolo V)**
- Ambiti interessati da provvedimenti di riqualificazione approvati e adottati (Art. 31 e 34)
 - Plani attuativi obbligatori (PA) (Art. 35)
 - Aree soggette a trasformazione urbanistica dal Documento di Piano (Art. 33)
- Ambiti disciplinati dal Piano dei Servizi**
- Servizi alla persona esistenti**
- Servizi indispensabili
 - Servizi generali
- Verde urbano**
- Verde urbano esistente
 - Aree per il verde urbano di nuova previsione (perimenzie indirette)
- Infrastrutture per la mobilità e il trasporto pubblico**
- Infrastrutture varie esistenti
 - Spazi per la sosta
 - Aree per la mobilità stradale di nuova previsione (perimenzie indirette)
 - Infrastrutture varie di nuova previsione su aree già destinate a servizi e in ambiti in "Norme Caratteristiche Finali"
 - Parcheggi a raso e multipiano
 - Parcheggi a raso e sotterranei
 - Parcheggi sotterranei
 - Infrastrutture ferroviarie esistenti
 - Infrastrutture aeroportuali esistenti
- Infrastrutture tecnologiche e per l'ambiente**
- Infrastrutture tecnologiche e per l'ambiente esistenti
 - Aree per i nuovi depositi dei trasporti metropolitani (perimenzie indirette)
 - Infrastrutture tecnologiche per l'ambiente soggette ad autorizzazione provinciale (L. n. 43 del 28/2/1997 e s.m.i.) (A. G. novembre 2013)

- FATTIBILITÀ GEOLOGICA**
- Classi di fattibilità (Art. 20.6)**
- F2 - Fattibilità con modeste limitazioni (Art. 20.6.A)
 - F3 - Fattibilità con consistenti limitazioni (Art. 20.6.B)
 - F3a - Aree allagate in occasione di eventi meteorici eccezionali o allagabili con minore frequenza (tempi di ritorno > 50 anni) e/o con modesti valori di velocità ed altezza d'acqua tali da non pregiudicare l'incoltimità delle persone, la funzionalità degli edifici e infrastrutture e lo svolgimento di attività economiche.
 - F3b - Aree a bassa soggiacenza della falda (c. 5 m)
 - F3c - Zone a litologia limoso-argillosa prevalente
 - F3d - Ambiti di cava cessata
 - F4 - Fattibilità con gravi limitazioni (Art. 20.6.C)
 - F4a - Aree allagate in occasione di eventi meteorici intensi e allagabili con maggiore frequenza (tempi di ritorno > 50 anni) e/o con valori di velocità ed altezza d'acqua tali da pregiudicare l'incoltimità delle persone, la funzionalità degli edifici e infrastrutture e lo svolgimento di attività economiche.

- Andamento morfologico**
- Scarpate morfologiche
- PAI Piano per l'Assetto Idrogeologico del Lambro**
- Fasce fluviali (Art. 20.7)**
- Limite tra la fascia A e la fascia B
 - Limite tra la fascia B e la fascia C
 - Limite esterno della fascia C
 - Limite di progetto tra la fascia B e la fascia C
- Acque superficiali**
- Scoperto
 - Tombinato
 - Reticolo idrografico (Art. 22)
 - Specchi d'acqua

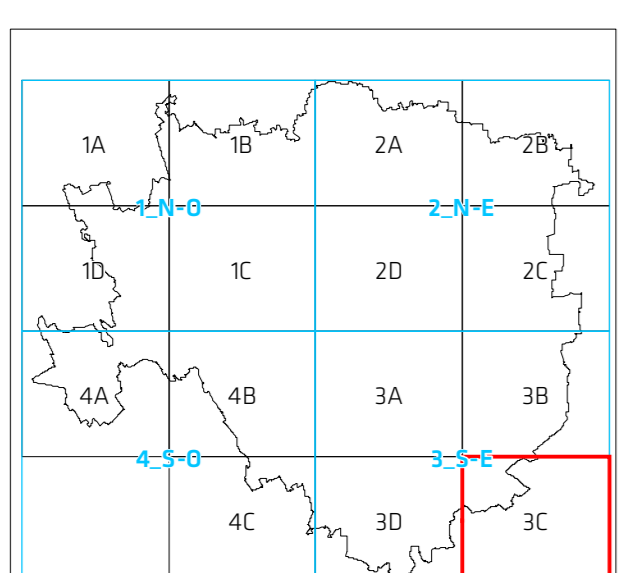

I contenuti della legenda sono riferiti alla totalità delle informazioni tematiche presenti sul territorio comunale. Pertanto si precisa che alcune voci poste in legenda potrebbero non comparire nel presente quadante.

