PGT

Piano di Governo del Territorio

ASSESSORATO ALL'URBANISTICA, EDILIZIA PRIVATA
Area Territorio
Direzione Centrale Sviluppo del Territorio
Settore Pianificazione Urbanistica Generale
Servizio Pianificazione Generale

Elaborato modificato a seguito dell'approvazione delle controdeduzioni alle osservazioni, dei pareri degli enti e dell'accoglimento delle proposte di modifica presentate dal C.C.

TAVOLA N.: G.06/3D

CODICE ARCHIVIO: 3000/ 223/PGT/05/12

STESURA ORIGINALE: Dicembre 2009

DATA: Ottobre 2012

Carta della fattibilità geologica

Classificazione del territorio comunale

Sindaco	Assessore	Segretario Generale	Direttore Generale
Giuliano Pisapia	Ada Lucia De Cesaris	Ileana Musicò	Davide Corritore
Direttore Area Territorio	**Direttore Centrale**	**Direttore di Settore**	**Responsabile del Servizio**
Paolo Simonetti	Giuseppina Sordi	Simona Collarini	Marino Bottini

Quadrante: Sud Est 3D — Scala: 1 : 5.000

Adozione: Delibera n. 25 Seduta Consiliare del 13-07-2010 terminata il 14-07-2010

Approvazione: Delibera n. 16 Seduta Consiliare del 22-05-2012

Pubblicazione: BURL Serie Avvisi e Concorsi n. 47 del 21-11-2012

UFFICIO DI PIANO: Servizio Pianificazione Generale / Gianluca Palmarin, Chiara Paoletto, Guya Elisabetta Rosso, Romano Bottacchiari, Riccardo Milano, Fabiana Natalini, Giuseppe Braga, Marianna Stiano (segreteria), Antonella Cammisuli (PULSS); AMAT: Paolo Riganti / Responsabile Area Territorio, Pietro Cargioni, Brigida Arienti, Saverio Cutrupi, Pietro Guermandi, Marco Piaboni, Matteo Rovera, Dario Sbalzarini, Matteo Spinatonda, Luana Testa.
SERVIZIO DI SUPPORTO GIURIDICO AMMINISTRATIVO E TECNICO: Maurizio Fabbrica / Responsabile Servizio, Fabiola Fiorentini, Giovanna Villa. SERVIZIO GESTIONE PIANIFICAZIONE GENERALE: Fabio Visintin / Responsabile Servizio, Cristina Fumeolo, Cristina Silvestre. SEGRETERIA DIREZIONE SETTORE PIANIFICAZIONE URBANISTICA GENERALE: Giuseppina Sammarco, Lorella Pola, Maria Puglia. DIRIGENTI DC SVILUPPO DEL TERRITORIO: Walter Bertolazzi, Pino Bellinetti, Marina Lampugnani, Marco Porta, Giancarlo Tancredi, Paola Vigano, Franco Zonta. SEGRETERIA GENERALE: Marangela Zaccaria, Carlo Lopedote, Luciano Ossani, Maria Teresa D'Angelo. AVVOCATURA COMUNALE: Maria Rita Surano, Antonello Mandarano. CENTRO STUDI PIM: Franco Sacchi / Direttore, Dario Corsi, Pietro Lembo, Piero Robbi, Paola Pozzi. CONSULTA TECNICO SCIENTIFICA: Andrea Arcidiacono, Maria Bernini, Matteo Bolocan Goldstein, Giovanni Dapir, Paolo Galuzzi, Antonio Longo, Stefano Pareglio, Laura Pogliani, Pier Giorgio Villa. COMPONENTE GEOLOGICA, IDROGEOLOGICA E SISMICA (Consulenza): Politecnico di Milano Dipartimento di Ingegneria Idraulica, Ambientale, Infrastrutture Viarie, Rilevamento (DIIAR) / Laura Scesi, Vincenzo Francani, Luca Alberti, Gabriele Bardazza, Luca Cardinetto. SETTORE PIANIFICAZIONE URBANISTICA GENERALE (Contributi): Fiorella La Sala, Luigi Morleo, Giuseppe Redaelli. DIREZIONE CENTRALE SVILUPPO DEL TERRITORIO (Contributi altri Settori): Gabriella Barberio, Michela Brambati, Grazia Bruzamolino, Elena Campo, Gabriella Castelli, Giovanni Guerra, Cristina Guizzetti, Luca La Rosa, Rosa Rendina, Giuseppe Motta, Maurizio Boldarin, Roberto Tagliabue, Pietro De Nicolò, Massimo Valente, Sebastiano Magliulo, Ernesto Matticchecchia, Carlo Opizzi, Domenico Ruffa, Antonietta Russo. AMAT (Altre collaborazioni): Patricio Enriquez, Carmen Salvaggio.

GEOMORFOLOGIA

Andamento morfologico

Scarpate morfologiche

IDROGRAFIA

Acque superficiali

Scoperto — Tombinato

- Reticolo idrico principale
- Reticolo idrico minore demaniale
- Reticolo idrico minore gestito da altri soggetti
- Reticolo idrico consortile

Specchi d'acqua

DIFESA DEL SUOLO

PAI - Piano per l'Assetto Idrogeologico del Lambro (L 183/1989, DPCM 24-05-2001 e DGR 7/7365)

Fasce fluviali

- Limite tra la fascia A e la fascia B
- Limite tra la fascia B e la fascia C
- Limite esterno della fascia C
- Limite di progetto tra la fascia B e la fascia C

FATTIBILITA' GEOLOGICA

Classi di fattibilità geologica

F2 - Fattibilità con modeste limitazioni

F3 - Fattibilità con consistenti limitazioni

- **F3a** Aree allagate in occasione di eventi meteorici eccezzionali o allagabili con minore frequenza (tempi di ritorno >50 anni) e/o con modesti valori di velocità ed altezze d'acqua tali da non pregiudicare l'incolumità delle persone, la funzionalità degli edifici e infrastrutture e lo svolgimento di attività economiche.
- **F3b** Aree a bassa soggiacenza della falda (< 5 m)
- **F3c** Zone a litologia limoso-argillosa prevalente
- **F3d** Ambiti di cava cessata

F4 - Fattibilità con gravi limitazioni

- **F4a** Aree allagate in occasione di eventi meteorici intensi o allagabili con maggiore frequenza (tempi di ritorno <50 anni) e/o con con valori di velocità ed altezze d'acqua tali da pregiudicare l'incolumità delle persone, la funzionalità degli edifici e infrastrutture e lo svolgimento di attività economiche.

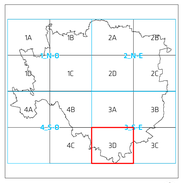

0 50 100 200 300 400 500 m.

scala 1 : 5.000
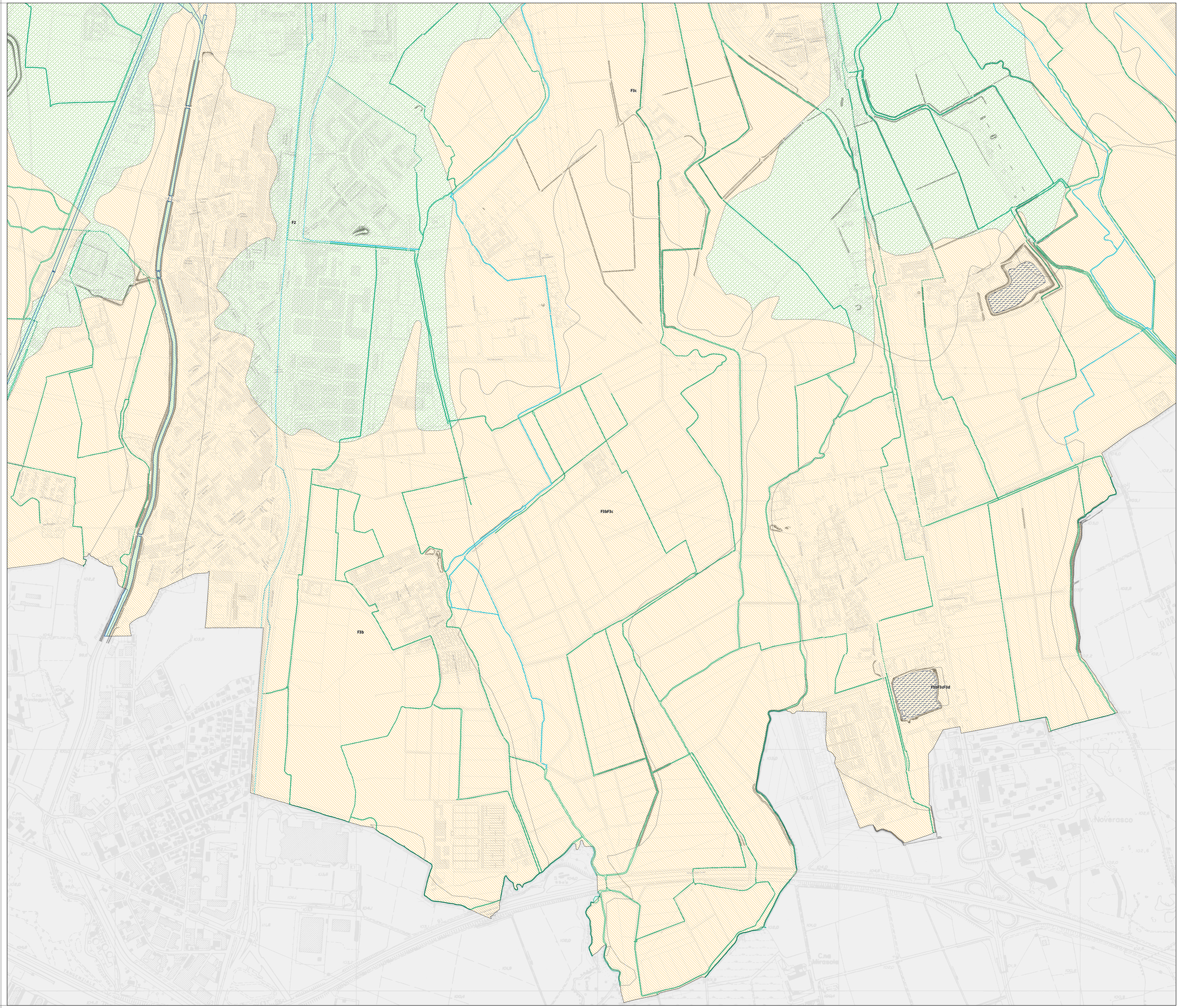
I contenuti della legenda sono riferiti alla totalità delle informazioni tematiche presenti sul territorio comunale. Pertanto si precisa che alcune voci poste in legenda potrebbero non comparire nel presente quadrante.