

PCT Provincia di Varese
Area Tematica
 Direzione Efficienza Sviluppo del Territorio
 Settore Pianificazione Urbanistica Generale
 Servizio Pianificazione Generale

Milano
 Varese
 Lecco

Elaborato modificato a seguito dell'approvazione della deliberazione di assegnazione dei poteri degli enti e dell'accoglimento delle proposte di modifica presentate dal C.C.

TAVOLA N. **G.05/3D**
 CODICE ARCHIVIO: 3000/208/PCT/05/3D
 STESSURA ORIGINALE: Dicembre 2009
 DATA: Ottobre 2012

Carta di sintesi

Elementi litologici, idrogeologici, vincoli

Titololo	Assegnato	Regolatore Comunale	Direttore Coesente
Giuliano Pisapia	Ada Lucia De Cesaris	Ileana Mustico	David Corritore

Responsabile Area Tematica **Direttore Coesente** **Responsabile del Servizio**

Paolo Simonetti	Giuseppina Sordi	Simona Colaninri	Manlio Bottini
-----------------	------------------	------------------	----------------

VALUTAZIONE Sud E et 3D **SCALE** 1:5.000
PROVA Delibera n. 25 Seduta Consiliare del 13-07-2010 terminata il 14-07-2010
ADOZIONE Delibera n. 16 Seduta Consiliare del 22-05-2012
REVISIONE BUR Serie Avvisi e Concorsi n. 47 del 21-11-2012

UFFICIO DI PIANO Servizio Pianificazione Generale / Carolina Palmieri, Chiara Piccini, Giovanna Cova, Elisabetta Rossi, Romano Bottacchini, Riccardo Milano, Fabiana Nordini, Giuseppina Simonetti, Maria Elena Spagnoli, Antonella Cervigni (PICS) AMAT Pavia Spagnoli / Responsabile Area Tematica: Paolo Corbelli / Responsabile Area Tematica: Rita Alessi, Serena Caputo, Mario Casamonti, Marco Pignatelli, Matteo Roversi, Dario Dolzanni, Matteo Spontorno, Laura Tetta
 SERVIZIO DI STUDIO GEOLOGICO AMBIENTALE E TECNICO: Massimo Gallazzi / Direzione Generale: Fulvia Fiorini, Giovanna Villa. SERVIZIO GESTIONE PIANIFICAZIONE GENERALE: Paolo Viorio / Direzione Generale: Claudia Fumano, Cristina Salvetti. DIREZIONE SETTORE PIANIFICAZIONE URBANISTICA GENERALE: Giuseppina Simonetti, Lorenza Palla, Maria Paola Desimoni / SERVIZIO STUDI TERRITORIO: Walter Bertozzi, Pino Bartorelli, Marina Lamagnolo, Maria Carla, Caterina Taveri, Paola Vigiani, Franco Zema. SEGRETARIA GENERALE: Mariangela Zaccaria, Carlo Luppato, Luciano Orsini, Rosa Teresa D'Amico, AVVICINATA COMUNALE: Maria Paola Spagnoli, Antonella Cervigni, CATERINA TOFFI, FORTI, DIAMANTO, SANDO GAZZONI, PIERO LOMBARO, PIER LUIGI, PIAZZA POZZI, COGLIATA, TECNICO SCIENTIFICO: Antonia Andolinoni, Maria Benini, Matteo Solicchi Galabroni, Giovanni Rossi, Paolo Caluzzi, Antonio Longo, Diego Pignatelli, Luca Pignatelli, Piera Casali, Massimo Gallazzi, IRENE SPAGNOLI, RESPONSABILE AREA TEMATICA: Fulvia Fiorini, Giovanna Villa. DIREZIONE SETTORE ATTIVITA' AMBIENTALE, INFRASTRUTTURE, VIGILANZA (DIAB): Luca Geronzi, Vincenzo Francini, Luca Alberti, Gabriele Bantozzi, Luca Castellotto, SETTORE VIGILANZA AMBIENTALE, CONSULENZA: Fionella La Sala, Lucia Morini, Giuseppe Roselli, DIREZIONE CENTRALE SVILUPPO DEL TERRITORIO: CONTI/CONTI DEL TERRITORIO: Gabriello Bartorelli, Michele Bombini, Crazza Biondolini, Elena Campo, Gabriella Castelli, Giovanni Guio, Cristina Guzzetti, Luca La Rosa, Rita Geronzi, Giuseppe Merlo, Maurizio Spagnoli, Paolo De Nicolò, Massimo Viorio, Sebastiani Mariela, Enrico Maccaccesi, Carlo Spini, Brunello Ruffa, Antonietta Rossi, AMAT (Area collaborativa): Patricia Enriquez, Carmen Salvaggio.

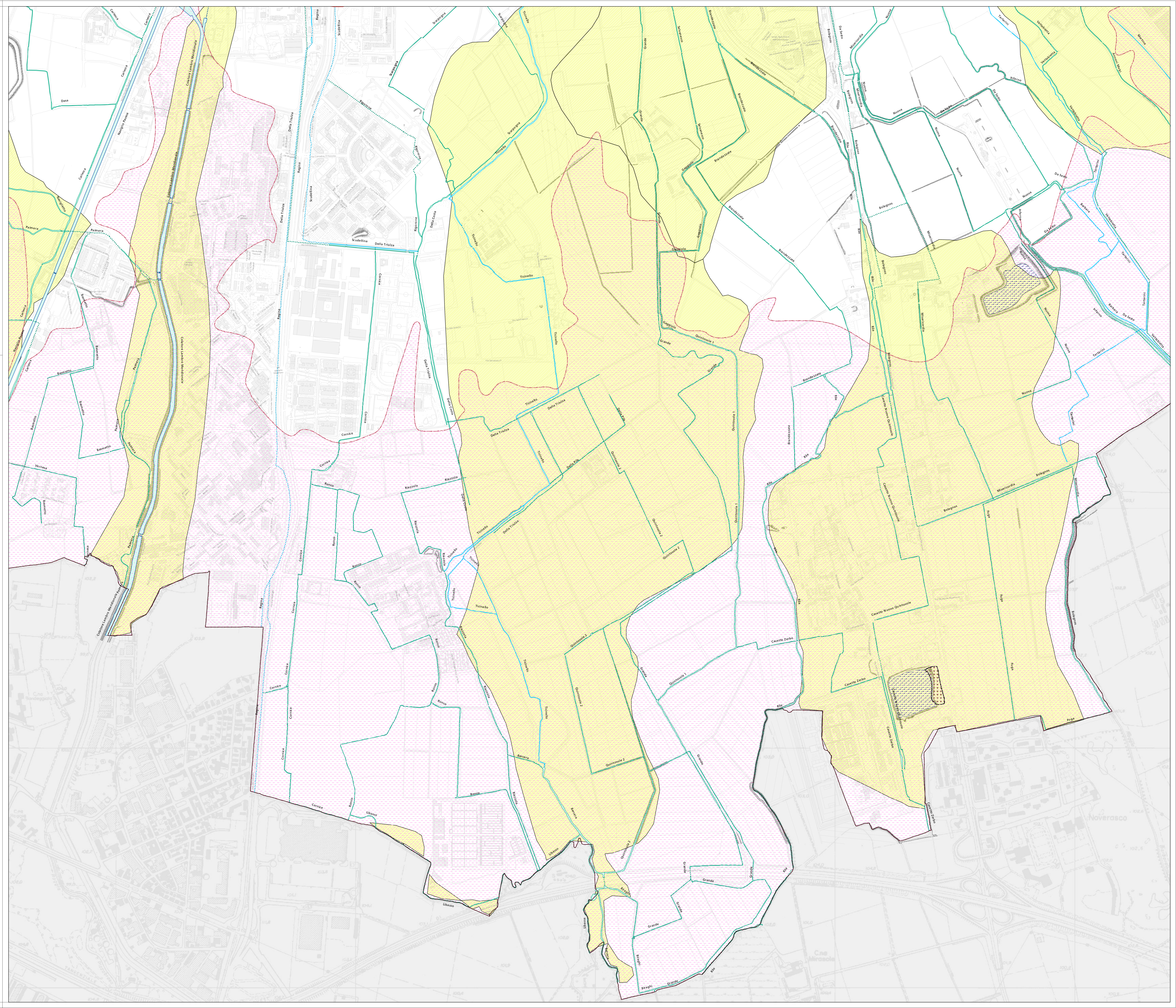

GEOMORFOLOGIA

Andamento morfologico

Scarpate morfologiche

IDROGRAFIA

Acque superficiali

Scoperto / Tamberato

- Reticolo idrico principale
- Reticolo idrico minore o demaniale
- Reticolo idrico minore gestito da altri soggetti
- Reticolo idrico consortile

Fasce di rispetto
 Specchi d'acqua

USO DEL SUOLO

Attività estrattive

Cave cessate

LITOLOGIA

Litologia superficiale

Area a litologia limoso argillosa prevalente (L4 e L5)

IDROGEOLOGIA

Pozzi (Dlgs 152/2006 e DGR 7/12693)

- Zona di tutela assoluta (10 m)
- ▨ Fasce di rispetto (200 m)

Ambiti interessati da emergenze idriche

- ▨ Fascia di 50 m. dalla testa dei fontanili e fascia di 25 m. lungo le sponde dell'asta del fontanile
- ▨ Aree a bassa soggiacenza della falda (< 5 m)

DIFESA DEL SUOLO

PAI - Piano per l'Assetto Idrogeologico del Lambro (L. 183/1989, DPCM 24-05-2001 e DGR 7/7365)

Fasce fluviali

- Limite tra la fascia A e la fascia B
- Limite tra la fascia B e la fascia C
- Limite esterno della fascia C
- Limite di progetto tra la fascia B e la fascia C

Classi di rischio idraulico

- R1 - Rischio moderato
- R2 - Rischio medio
- R3 - Rischio elevato
- R4 - Rischio molto elevato

1A, 1B, 2A, 2B, 1C, 2C, 3A, 3B, 4A, 4B, 4C, 3D, 1C

scala 1:5.000

I contenuti della legenda sono riferiti alla totalità delle informazioni tematiche presenti sul territorio comunale. Pertanto si precisa che alcune voci poste in legenda potrebbero non comparire nel presente quadante.