

IMMAGINE ESEMPLIFICATIVA DEL PLASTICO DELLA PROPOSTA URBANISTICA

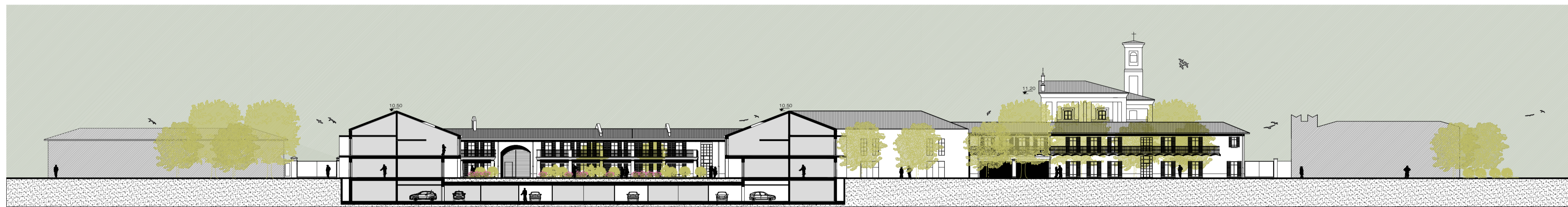

PROFILO A - A

SC. 1:400



PROFILO B - B

SC. 1:400



PROFILO C - C

SC. 1:400



PROFILO D - D

SC. 1:400



KEY PLAN

COMUNE DI
MILANO
VIA MACCONAGO 24-36



Oggetto: PROGRAMMA INTEGRATO DI INTERVENTO AI SENSI DELLA L.R. 12/2005		Proprietà: FONDAZIONE LEONARDO DEL VECCHIO P.zza San Fedele 2 20121 Milano
Tavola: 19	PROGETTO PROFILI E SEZIONI AMBIENTALI DI IPOTESI ESEMPLIFICATIVA	
Scala: 1:200 - 1:400	Data: Maggio 2020	Progettista: Arch. Gian Primo Doro via San Martino 10 20021 Meda (MI) Tel. 0362 74652 gpdoro@hotmail.it

REV.	DATA	DIS.	CONT.	OGGETTO REVISIONE
1	Maggio 2020			Integrazione Tav.19 prof. P.G. 0269102/2019 del 18.06.2019

RICHIEDENTE	PROGETTISTA	PROTOCOLLO
-------------	-------------	------------

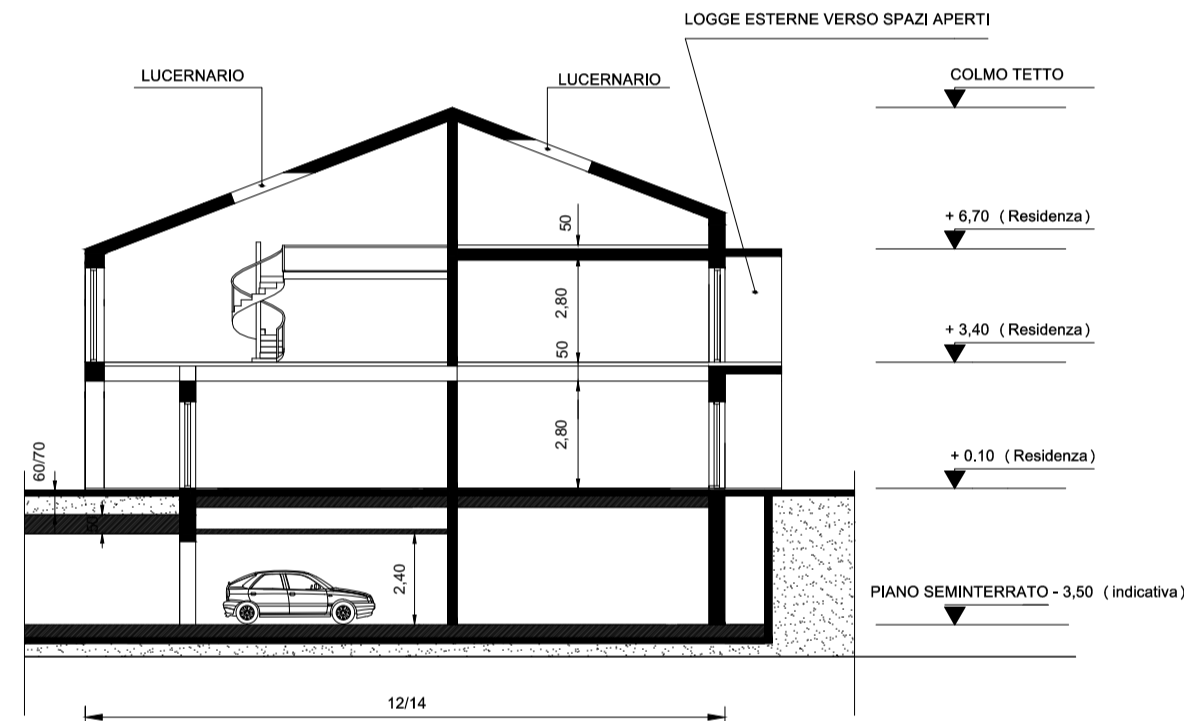

SEZIONE TIPO A

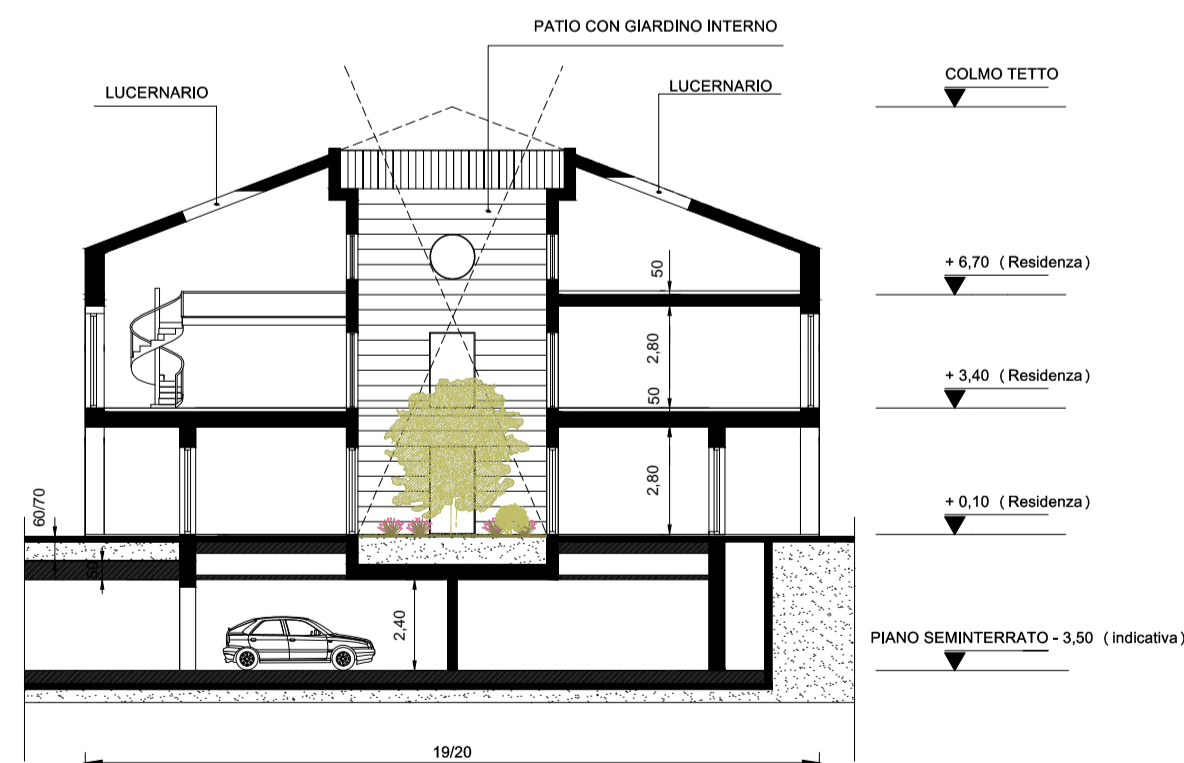

SEZIONE TIPO B

SC. 1:200

SEZIONE TIPO INDICATIVE NUOVI EDIFICI DELLA PROPOSTA DI PII

Comune di Milano - Prot. 11/06/2020, 0209310, S.18 - Si attesta che la presente copia digitale è conforme all'originale digitale di cui è stata digitalizzata e convalidata. Documento informatico ordinato e consegnato negli archivi del Comune di Milano.